

INDICADORES DE DEMANDA LABORAL EN CÓRDOBA

NOVIEMBRE 2010

COMISIÓN ASESORA DE ECONOMÍA

PRESIDENTE: LIC. EC. GUILLERMO PIZARRO

VICEPRESIDENTE: CR. JUAN ITURRIA

SECRETARIO: CR. DIEGO GARCÍA

PROSECRETARIO: CR. SEBASTIÁN ROCHA

MIEMBROS:

- LIC. EC. MARY ACOSTA
- LIC. EC. VÍCTOR PERALTA
- LIC. EC. JOSÉ SIMONELLA
- CR. RAMÓN MARASINI
- CR. RUBÉN AGUIRRE
- CR. JOSÉ LUIS GREGORIO
- CR. MARIO NIEDFELD

INSTITUTO DE ECONOMÍA

INVESTIGADORA JEFA: LIC. EC. MARY ACOSTA

INVESTIGADOR: LIC. EC. VÍCTOR PERALTA

INVESTIGADORAS PASANTES: SRTA. M. ALEJANDRA ROSSI

SRTA. VALENTINA BULGARELLI

Resumen Ejecutivo

- En noviembre el **Índice de Demanda Laboral (IDL)** mostró un ascenso de **1,76%** en el registro con estacionalidad, mientras que en términos desestacionalizados, aumentó en **1,47%**.
- La **variación interanual** (noviembre 10 respecto noviembre 09) fue positiva en **19,39%**. Este resultado se explica por la suba en los pedidos tanto de **personal calificado (22,76%)**, como de **personal no calificado (15,56%)**.
- En términos mensuales, el empleo **calificado** registró un descenso de un **0,60%** y el empleo **no calificado** presentó una variación positiva de **4,77%**. Dentro del primer grupo, la demanda de **profesionales** tuvieron un incremento de **2,34%**, mientras que los pedidos de **no profesionales** disminuyeron **2,53%**. Por otra parte, en lo que respecta a los **profesionales en ciencias económicas**, la demanda sufrió una disminución de **4,89%**.
- En el análisis sectorial y con respecto al mes de octubre, los rubros **industria** y **servicios** registraron un descenso en su demanda laboral de **5,31%** y **1,12%** respectivamente. Mientras que el sector **comercio** experimentó una suba de **15,93%**.
- En lo que respecta a la variación interanual, se observa un aumento en la demanda laboral de los tres sectores: **comercio** en **38,49%**, **industria** en **10,04%** y **servicios** en **24,39%**.
- Al comparar los pedidos de noviembre 2010 respecto al mismo periodo del año 2009, se observa que la cantidad de empleos solicitados aumentó en **16,06%**.

Indicadores de Demanda Laboral en Córdoba

Este índice se elabora sobre el relevamiento de los avisos clasificados de los días domingo publicados en el diario local La Voz del Interior y utiliza como período base el promedio mensual del año 2000. De aquí en adelante, vale tener presente que se está hablando de índices y no de niveles (cantidades de pedidos de empleo realizadas en un momento del tiempo)¹.

El Índice de Demanda Laboral (IDL) de noviembre de 2010 se situó en **197,02** puntos, registrando un ascenso de **1,76%** con respecto al mes anterior. En relación al mismo mes del año pasado se verificó un aumento de **19,39%**.

Gráfico 1. Índice de Demanda Laboral

Base: Promedio mensual del año 2000 = 100

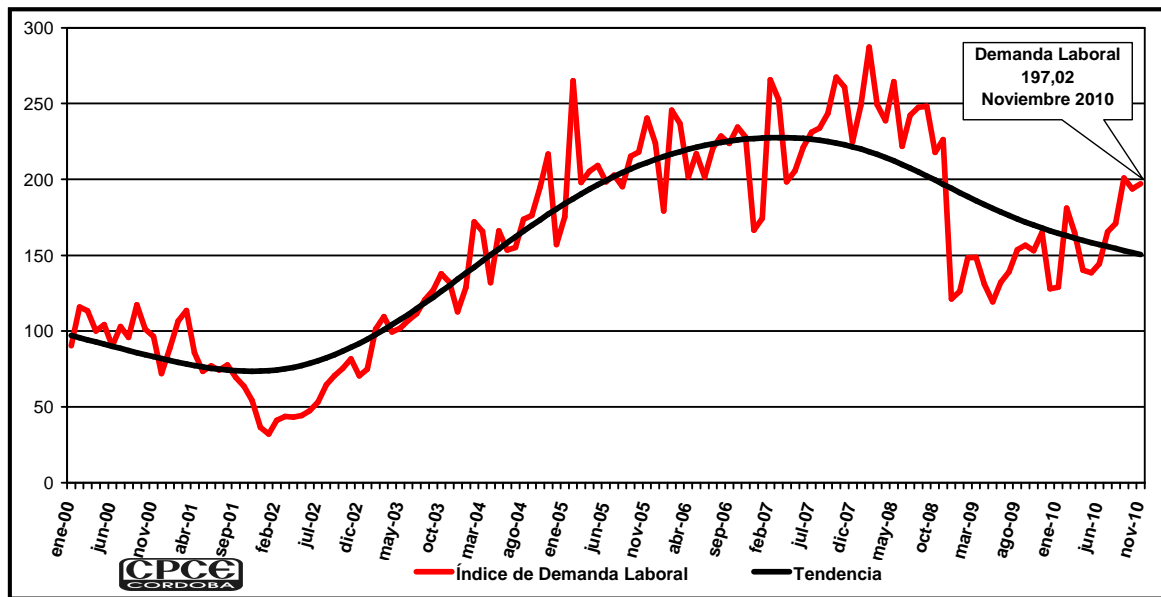

Fuente: Elaboración propia.

En lo que va del año 2010, la cantidad absoluta de pedidos es superior a aquella correspondiente a igual período en los años 2000-2003 y al año 2009, sin embargo es inferior al de 2004-2008. La variación interanual más importante sigue siendo 2003/2002

¹ Un número índice muestra cuánto ha variado la cantidad que se mide (pedidos de empleo en este caso) respecto al año elegido como base. Generalmente, para simplificar el análisis, se realiza una transformación de modo tal que el valor del año base es 100 y así resulta más fácil realizar comparaciones entre diferentes periodos. Bajo este esquema se deben interpretar los resultados.

cuando llegó a **104,75%**, cifra ampliamente superior al **50,00%** y **26,63%** observados para los intervalos 2004/2003 y 2005/2004, respectivamente. La razón de esta importante diferencia (en cuanto a variaciones interanuales) se debe a que durante la crisis del año 2002 la demanda de empleo se desplomó en la economía, luego al comenzar la recuperación económica, creció vigorosamente, aunque a tasas decrecientes. Actualmente, la cantidad de pedidos es inferior que la cantidad demandada en 2004, en un **0,50%**.

Al comparar el acumulado de pedidos de noviembre 2010 respecto a 2009, se observa que la cantidad de empleo solicitado aumentó **16,06%**, lo que en valores absolutos significa un incremento de **2.948** pedidos de empleo.

Tabla 1: Cantidad total de pedidos de empleo: Noviembre 2000-2010.

Periodo	Cantidad de Pedidos	Tasa de variación
2000	13.162	
2001	10.308	-21,68%
2002	6.970	-32,38%
2003	14.272	104,75%
2004	21.408	50,00%
2005	27.110	26,63%
2006	28.209	4,06%
2007	29.807	5,66%
2008	31.424	5,43%
2009	18.353	-41,60%
2010	21.301	16,06%

Fuente: elaboración propia, en base a relevamiento de la voz del interior. Año 2010.

Análisis por calificación

En lo que se refiere al **personal calificado**, en noviembre se registró una disminución de **0,60%** respecto de octubre, alcanzando el índice un valor de **404,83** puntos. En cambio, con relación al mes de noviembre del año pasado, el indicador presentó un aumento de **22,76%**.

La evolución mensual de la demanda de personal calificado se debe a una baja en la demanda de **no profesionales (2,53%)**, y a una suba en la demanda de **profesionales (2,34%)**. Entre los segundos, la demanda de profesionales de ciencias económicas sufrió una disminución en términos mensuales de **4,89%** mientras que en términos anuales registró un descenso de **18,98%**.

En lo que respecta al comportamiento anual de la demanda laboral, la variación fue positiva tanto para los **no profesionales** como para los **profesionales**, en **24,70%** y **18,51%**, respectivamente.

En relación a los pedidos de personal **no calificado**, éstos registraron un incremento tanto en términos mensuales, como con respecto a noviembre del año pasado de **4,77%** y **15,56%** respectivamente. El índice alcanzado por esta categoría es de **121,59** puntos.

Gráfico 2. Índices de demanda laboral según calificación.
Base Promedio mensual de 2000 = 100

Fuente: Elaboración propia.

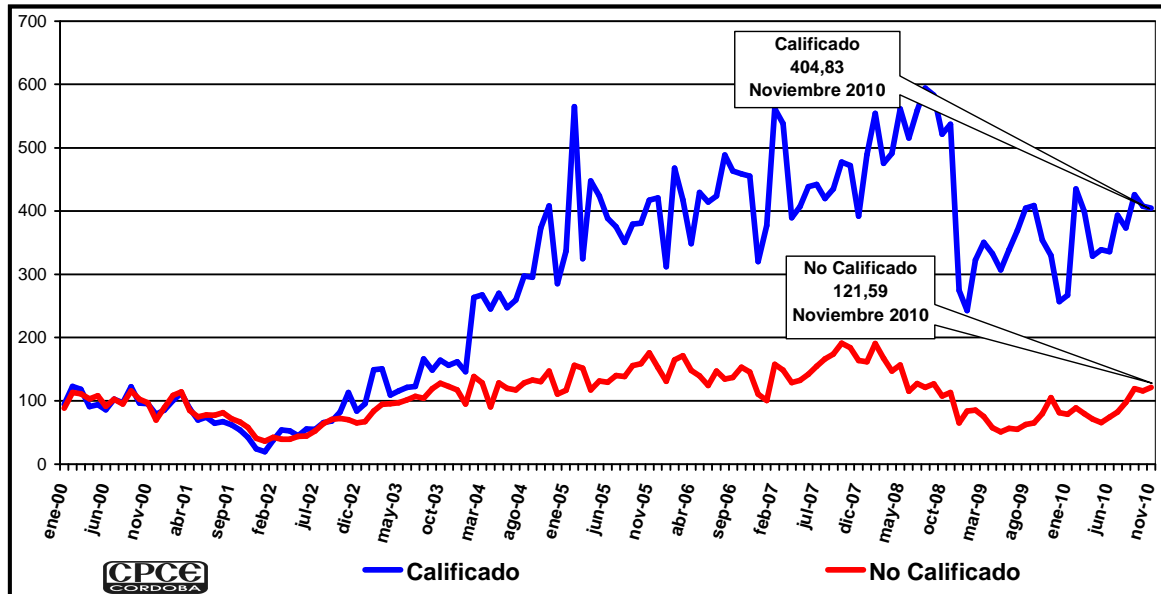

Análisis Sectorial

En noviembre los índices en **industria, comercio y servicios** registraron valores de **400,39, 345,01 y 305,26** puntos, respectivamente. Respecto al primer sector se muestra una variación negativa de **5,31%** en relación al mes de octubre, mientras que en relación al mismo mes de 2009 se registró un incremento de **10,04%**. Por otro lado, el rubro comercio presentó una variación positiva en términos mensuales de **15,93%** y respecto a noviembre de 2009 registró un ascenso de **38,49%**. Por el contrario, el sector servicios mostró una baja en términos mensuales de **1,12%** y con relación al año pasado registró un incremento de **24,39%**.

Gráfico 3. Índices de demanda laboral sectorial.

Base Promedio mensual de 2000 = 100

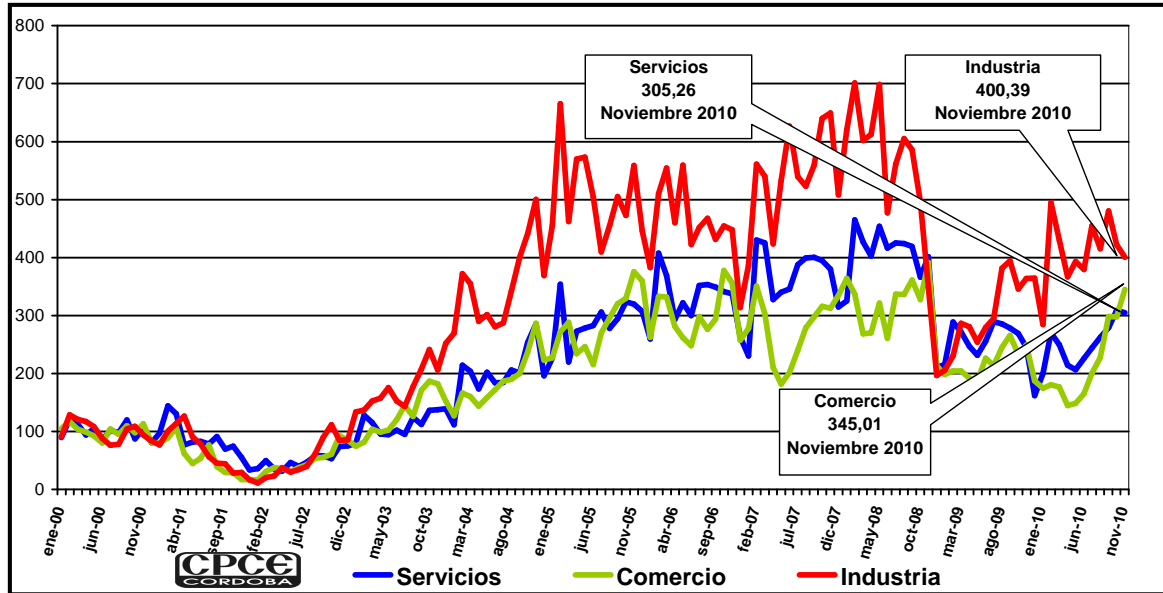

Fuente: Elaboración propia

APÉNDICE ESTADÍSTICO

Tabla 1. Variación del Índice de Demanda Laboral²

Período	Variación Porcentual del Indicador de Demanda Laboral				
	respecto al mes anterior			respecto a igual mes del año anterior	
	c /estacionalidad	desestacionalizado	Tendencia -ciclo	Variación del Índice	Tendencia -ciclo
Jan-07	4.65%	1.31%	0.16%	-2.75%	5.89%
Feb-07	52.39%	15.00%	0.11%	8.09%	5.14%
Mar-07	-4.87%	0.59%	0.05%	6.62%	4.41%
Apr-07	-21.44%	-9.60%	-0.01%	-1.56%	3.69%
May-07	3.58%	0.10%	-0.08%	-5.22%	2.97%
Jun-07	7.59%	10.69%	-0.14%	9.74%	2.25%
Jul-07	4.52%	-0.17%	-0.21%	4.69%	1.53%
Aug-07	1.16%	-1.48%	-0.28%	2.32%	0.80%
Sep-07	4.10%	0.50%	-0.36%	8.84%	0.05%
Oct-07	9.83%	8.53%	-0.44%	14.07%	-0.72%
Nov-07	-2.47%	-1.58%	-0.52%	14.36%	-1.50%
Dec-07	-13.85%	8.87%	-0.61%	34.91%	-2.31%
Jan-08	10.73%	7.20%	-0.69%	42.75%	-3.15%
Feb-08	15.50%	-12.84%	-0.78%	8.20%	-4.01%
Mar-08	-13.25%	-8.27%	-0.87%	-1.33%	-4.89%
Apr-08	-4.19%	10.25%	-0.96%	20.34%	-5.79%
May-08	10.76%	7.04%	-1.05%	28.68%	-6.70%
Jun-08	-16.11%	-13.69%	-1.13%	0.33%	-7.63%
Jul-08	9.21%	4.31%	-1.21%	4.83%	-8.55%
Aug-08	2.15%	-0.52%	-1.28%	5.86%	-9.47%
Sep-08	0.25%	-3.21%	-1.35%	1.94%	-10.37%
Oct-08	-12.19%	-13.23%	-1.42%	-18.49%	-11.25%
Nov-08	3.81%	4.76%	-1.47%	-13.24%	-12.10%
Dec-08	-46.40%	-32.27%	-1.51%	-46.03%	-12.90%
Jan-09	4.10%	0.77%	-1.54%	-49.26%	-13.64%
Feb-09	17.58%	-11.27%	-1.56%	-48.34%	-14.31%
Mar-09	0.18%	5.93%	-1.57%	-40.35%	-14.91%
Apr-09	-11.94%	1.33%	-1.57%	-45.17%	-15.44%
May-09	-9.01%	-12.07%	-1.56%	-54.96%	-15.88%
Jun-09	10.83%	14.03%	-1.55%	-40.49%	-16.24%
Jul-09	5.26%	0.53%	-1.54%	-42.65%	-16.52%
Aug-09	10.53%	7.64%	-1.52%	-37.94%	-16.72%
Sep-09	1.96%	-1.56%	-1.50%	-36.88%	-16.85%
Oct-09	-2.35%	-3.51%	-1.49%	-29.81%	-16.91%
Nov-09	7.88%	8.86%	-1.47%	-27.06%	-16.91%
Dec-09	-22.47%	-2.02%	-1.46%	5.51%	-16.86%
Jan-10	0.79%	-2.92%	-1.44%	2.16%	-16.78%
Feb-10	40.35%	6.61%	-1.43%	21.94%	-16.68%
Mar-10	-8.95%	-4.69%	-1.42%	10.82%	-16.55%
Apr-10	-15.03%	-2.78%	-1.42%	6.94%	-16.43%
May-10	-1.15%	-3.58%	-1.42%	16.17%	-16.31%
Jun-10	4.20%	5.59%	-1.43%	9.21%	-16.20%
Jul-10	14.68%	9.49%	-1.43%	18.99%	-16.11%
Aug-10	3.38%	-0.70%	-1.45%	11.29%	-16.05%
Sep-10	17.58%	13.3%	-1.47%	28.34%	-16.02%
Oct-10	-3.70%	-3.71%	-1.14%	26.57%	13.18%
Nov-10	1.76%	1.47%	-0.83%	19.39%	-10.35%

Fuente: Elaboración propia

² La desestacionalización de una serie es el procedimiento mediante el cual se obtiene una serie estadística libre de los efectos de la estacionalidad y la composición (pascuas, vacaciones, feriados, etcétera). La serie desestacionalizada puede verse afectada por ciertos efectos de carácter irregular tales como huelgas, paradas técnicas en el caso de la industria, cortes de luz, inundaciones,

La tendencia-ciclo es un indicador suave que elimina la influencia de los efectos irregulares anteriores, permitiendo así un análisis más claro de la coyuntura y el largo plazo.

Tabla A. Índices de Demanda Laboral. Todas las categorías

MES	TOTAL	SEGÚN GRADO DE CALIFICACIÓN					SEGÚN RAMA DE ACTIVIDAD								Micro emprendimientos
		No Calificado	Calificado				Serv. Profesionales	Servicios	Serv. domésticos	Comercio	Promoción y Venta	Administrativo	Industria	Otros	
			Total	No Profesional	Profesional										
				Total	Prof. En Cs. Ec.										
Ene-00	90,29	88,77	94,48	107,19	71,76	100,30	78,73	89,54	103,95	105,09	74,82	102,33	90,46	111,26	77,37
Feb-00	115,95	113,30	123,25	128,47	113,92	121,79	118,09	121,35	147,26	117,21	97,94	129,20	129,00	119,21	90,40
Mar-00	113,21	111,31	118,42	117,43	120,20	111,04	116,68	112,68	150,14	103,94	116,20	113,70	121,46	90,31	134,55
Abr-00	100,03	103,35	90,88	84,71	101,90	114,63	85,47	93,76	87,78	99,43	100,02	105,43	117,27	114,15	122,78
May-00	104,38	108,16	93,97	89,33	102,26	114,63	95,60	105,14	101,06	92,44	108,96	112,40	108,06	117,40	96,71
Jun-00	90,15	91,69	85,92	87,32	83,42	75,22	92,78	85,55	63,52	80,06	103,61	91,73	87,95	92,11	86,19
Jul-00	102,97	103,07	102,72	91,54	122,71	151,88	124,84	101,90	115,50	104,74	114,88	93,02	76,39	67,91	75,68
Ago-00	95,72	95,19	97,18	94,85	101,36	75,22	119,49	97,98	106,83	95,10	95,42	93,02	77,90	93,92	113,52
Sep-00	117,41	115,63	122,28	123,95	119,30	93,13	112,46	120,22	129,93	109,69	117,15	129,20	104,70	146,30	121,93
Oct-00	101,26	102,97	96,54	89,13	109,79	123,22	104,59	87,43	76,23	98,02	119,16	83,72	109,23	96,81	85,77
Nov-00	96,58	96,95	95,58	97,36	92,39	78,81	87,16	103,64	69,30	113,23	89,12	90,44	93,82	81,28	109,32
Dic-00	72,05	69,61	78,78	88,73	61,00	40,12	64,10	80,80	48,51	81,03	62,73	55,81	83,76	69,36	85,77
Ene-01	88,53	89,59	85,60	84,31	87,91	57,31	98,41	97,61	86,62	80,50	80,93	78,81	77,06	148,10	142,96
Feb-01	106,52	108,63	100,72	99,36	87,01	50,15	98,41	144,34	127,05	88,91	84,71	102,07	100,52	139,07	189,21
Mar-01	113,55	114,00	112,31	102,88	129,17	64,48	127,93	130,39	118,38	106,60	107,07	108,53	113,92	83,08	206,03
Abr-01	85,77	85,03	87,79	90,73	82,52	28,66	69,73	76,88	80,85	61,92	99,26	68,22	126,65	108,37	134,55
May-01	73,44	74,75	69,83	67,75	73,55	53,73	91,38	82,16	66,41	45,12	73,69	74,94	90,46	88,50	142,96
Jun-01	76,96	77,91	74,34	73,77	75,35	68,06	88,57	82,91	95,28	53,52	76,21	99,48	78,74	86,69	151,37
Jul-01	74,11	77,56	64,62	64,64	93,29	65,91	51,73	78,69	90,09	77,14	82,38	55,81	56,29	75,14	201,82
Ago-01	77,56	81,29	67,26	70,76	61,00	57,31	78,73	91,58	83,73	39,81	89,12	104,65	45,23	124,62	216,54
Sep-01	69,31	71,95	62,04	55,40	73,91	71,64	78,73	69,95	69,30	29,37	97,75	84,75	44,23	86,69	173,23
Oct-01	63,50	66,81	54,38	57,21	49,33	35,82	52,01	74,62	63,52	29,19	90,69	76,23	28,48	66,83	203,92

Fuente: Elaboración propia

Tabla A (continuación). Índices de Demanda Laboral. Todas las categorías

MES	TOTAL	SEGÚN GRADO DE CALIFICACIÓN					SEGÚN RAMA DE ACTIVIDAD								Micro emprendimientos
		No Calificado	Calificado				Serv. Profesionales	Servicios	Serv. domésticos	Comercio	Promoción y Venta	Administrativo	Industria	Otros	
			Total	No Profesional	Profesional										
				Total	Prof. En Cs. Ec.										
Nov-01	54,16	58,40	42,48	42,15	43,06	32,24	53,42	55,02	60,64	17,25	85,34	51,68	29,32	75,86	229,15
Dic-01	36,47	40,83	24,46	25,29	22,96	22,93	30,37	33,77	80,85	16,63	55,17	32,04	16,75	52,02	144,64
Ene-02	31,97	36,56	19,95	10,04	30,50	25,07	40,77	36,18	49,09	16,81	31,49	21,96	10,89	113,79	98,81
Feb-02	41,31	42,40	38,29	32,12	49,33	17,91	68,88	49,75	80,85	30,96	34,96	19,38	20,94	93,92	178,70
Mar-02	43,53	39,81	53,81	54,20	53,10	20,06	78,73	35,58	60,06	37,51	49,13	33,07	23,45	76,58	216,96
Abr-02	43,19	39,83	52,45	53,70	50,23	7,16	70,29	31,66	75,07	35,83	47,87	37,47	37,69	66,83	250,18
May-02	44,13	43,80	45,05	43,66	47,54	21,49	53,42	46,35	86,62	30,96	42,83	40,05	30,15	92,11	224,95
Jun-02	47,51	44,57	55,61	50,59	48,80	28,66	69,73	40,10	83,16	37,86	54,16	26,87	34,18	91,03	213,59
Jul-02	53,30	52,56	55,35	53,70	58,30	46,57	68,88	47,48	138,59	42,90	55,42	25,84	40,21	104,76	231,25
Ago-02	64,70	64,24	65,97	66,24	60,10	25,07	77,32	58,04	127,05	53,52	63,30	64,60	61,15	102,95	176,59
Sep-02	70,61	70,64	68,48	51,39	78,22	42,99	80,97	57,89	92,40	55,55	67,52	63,05	89,79	153,16	183,32
Oct-02	75,41	72,77	82,70	81,30	85,21	64,48	104,03	53,14	124,16	61,04	72,74	80,10	111,41	104,76	203,92
Nov-02	81,67	70,20	113,27	122,95	95,98	25,07	111,06	74,24	129,93	92,89	69,60	40,05	84,60	124,62	248,07
Dic-02	70,41	65,60	83,67	93,54	66,02	37,25	49,48	75,07	120,12	84,57	47,87	66,15	85,77	88,14	200,14
Ene-03	74,99	67,51	95,58	101,87	84,32	50,15	66,07	79,52	135,71	74,75	39,05	86,56	134,02	90,31	151,37
Feb-03	101,12	83,63	149,32	158,08	133,65	103,88	127,93	128,13	225,22	82,27	51,33	122,74	137,37	113,79	170,29
Mar-03	109,42	94,47	150,60	152,16	147,82	65,91	181,07	115,47	249,47	104,03	60,46	65,12	152,79	171,94	290,96
Abr-03	99,32	95,78	109,09	92,34	139,03	78,81	70,29	95,72	190,57	98,64	84,71	77,52	157,48	88,50	201,82
May-03	101,89	96,83	115,85	105,39	134,55	85,97	111,06	94,59	193,46	102,17	74,95	65,89	175,90	111,98	182,90
Jun-03	107,16	101,85	121,77	110,00	142,80	71,64	111,34	102,51	198,65	120,66	85,40	67,18	152,79	93,92	176,59
Jul-03	111,41	107,34	122,61	115,42	135,45	78,81	118,09	94,97	199,23	144,64	90,06	78,81	143,24	90,31	145,06
Ago-03	120,73	104,09	166,56	169,82	157,87	108,90	192,31	124,51	196,34	126,33	74,82	110,59	177,58	95,36	190,05

Fuente: Elaboración propia

Tabla A (continuación). Índices de Demanda Laboral. Todas las categorías

MES	TOTAL	SEGÚN GRADO DE CALIFICACIÓN					SEGÚN RAMA DE ACTIVIDAD								Micro emprendimientos
		No Calificado	Calificado				Serv. Profesionales	Servicios	Serv. domésticos	Comercio	Promoción y venta	Administrativo	Industria	Otros	
			Total	No Profesional	Profesional										
				Total	Prof. en Cs. Ec.										
Sep-03	127,17	119,49	148,35	140,52	162,36	132,54	158,86	112,30	153,03	171,18	82,51	83,98	207,73	104,76	124,04
Oct-03	137,72	128,01	164,44	183,17	130,96	100,30	129,33	136,80	202,12	186,66	82,19	78,81	241,24	90,31	166,08
Nov-03	132,11	123,25	156,52	165,41	140,65	103,16	119,21	137,48	164,00	182,59	80,37	63,05	205,72	131,49	142,96
Dic-03	112,61	117,39	161,54	167,61	150,70	114,63	116,68	139,44	181,91	152,16	74,32	63,31	252,13	110,17	206,03
Ene-04	128,63	94,96	145,78	152,06	89,70	64,48	32,33	111,93	150,14	126,94	59,20	74,94	269,72	70,44	147,16
Feb-04	171,94	138,76	263,36	303,91	190,88	160,48	111,34	214,36	256,40	166,31	88,43	133,33	372,58	117,04	178,28
Mar-04	165,65	128,72	267,42	316,66	179,40	164,78	101,22	203,88	225,22	160,12	91,95	111,11	355,16	140,88	203,92
Abr-04	131,89	90,64	245,53	282,03	180,30	125,37	68,88	173,73	187,68	143,75	62,67	49,10	289,82	101,14	182,90
May-04	166,05	128,30	270,06	160,48	200,21	160,48	122,59	202,30	152,45	158,88	110,85	127,13	301,55	164,72	267,41
Jun-04	153,57	119,61	247,14	260,46	223,35	186,27	112,46	184,28	153,03	172,06	105,18	64,60	280,61	111,98	220,74
Jul-04	155,03	117,04	259,69	297,09	192,85	143,28	106,84	184,66	170,36	186,36	102,03	56,85	287,31	77,66	185,00
Ago-04	173,73	128,76	297,60	331,21	237,52	154,75	133,83	205,92	217,13	190,02	102,28	101,29	341,76	125,71	198,46
Sept-04	176,28	132,92	295,74	336,73	222,45	200,60	143,39	200,87	135,71	199,93	105,18	73,64	400,39	97,53	197,62
Oct-04	195,12	130,54	373,03	431,58	268,38	249,31	105,72	253,55	143,21	236,73	92,96	74,42	440,93	117,04	183,32
Nov-04	216,73	147,29	408,05	464,20	307,67	218,51	102,62	285,28	190,57	286,62	86,92	77,52	500,07	93,92	216,54
Dic-04	157,08	110,61	285,12	331,72	201,82	207,76	82,94	196,34	129,93	222,93	52,59	67,18	368,56	83,08	134,55
Ene-05	175,44	116,90	336,73	394,65	233,22	246,45	82,10	226,72	170,93	227,17	56,94	60,98	455,00	78,03	129,50
Feb-05	265,23	156,40	565,08	523,42	639,56	805,97	309,28	354,25	303,18	272,02	74,95	114,99	665,08	169,78	136,65
Mar-05	197,96	151,96	324,70	329,71	314,85	325,71	98,40	219,71	236,77	288,39	60,15	147,29	462,38	119,21	187,11
Abr-05	205,33	117,50	447,30	466,21	413,51	290,15	80,13	272,85	193,46	233,98	56,68	83,98	569,59	169,78	229,15
May-05	209,03	131,57	423,75	458,08	358,80	249,31	87,72	278,58	265,64	246,63	55,68	68,22	572,94	134,38	243,87
Jun-05	193,39	129,42	388,42	427,57	318,43	243,58	71,70	282,65	205,00	215,41	78,10	77,52	504,26	83,08	153,47
Jul-05	202,93	140,44	375,09	388,62	350,90	280,84	87,72	305,71	196,34	269,99	63,74	81,65	410,11	176,28	198,46

Fuente: Elaboración propia

Tabla A (continuación). Índices de Demanda Laboral. Todas las categorías

MES	TOTAL	SEGÚN GRADO DE CALIFICACIÓN					SEGÚN RAMA DE ACTIVIDAD								Micro emprendimientos
		No Calificado	Calificado				Serv. Profesionales	Servicios	Serv. domésticos	Comercio	Promoción y Venta	Administrativo	Industria	Otros	
			Total	No Profesional	Profesional										
				Total	Prof. en Cs. Ec.										
Ago-05	195,22	138,88	350,44	364,34	325,61	243,58	22,49	278,12	251,20	295,91	46,92	64,60	454,84	46,96	176,59
Sep-05	215,27	155,70	379,40	397,46	347,14	236,42	43,58	294,33	262,75	320,24	57,63	74,94	505,10	74,05	201,82
Oct-05	217,94	158,85	380,76	376,58	388,22	306,63	42,74	323,50	237,92	330,14	58,45	46,51	473,10	70,80	201,82
Nov-05	240,47	176,37	417,06	439,11	377,63	376,12	54,83	319,95	268,53	375,53	62,98	89,15	558,70	72,25	182,90
Dic-05	224,01	152,66	420,60	490,30	296,01	182,69	101,22	307,14	251,20	359,60	50,39	58,14	445,62	162,55	206,03
Ene-06	179,21	131,01	312,02	352,49	239,68	214,93	33,74	259,58	207,89	262,56	52,65	54,78	382,63	83,80	122,78
Feb-06	245,69	165,16	467,58	511,38	389,30	437,01	42,17	407,39	352,26	332,62	55,74	85,27	510,12	54,18	132,45
Mar-06	236,95	171,35	417,70	439,61	377,63	379,70	25,30	368,57	334,94	332,18	45,35	81,40	554,52	65,02	182,90
Abr-06	201,63	148,29	348,58	358,11	331,53	315,22	34,86	293,05	254,09	281,31	61,97	57,88	460,37	63,58	164,82
May-06	216,90	139,70	429,61	464,20	367,77	304,48	89,97	321,84	219,44	261,85	41,57	86,56	559,54	140,88	203,92
Jun-06	201,56	124,39	414,16	435,60	375,84	286,57	102,62	299,60	233,88	248,14	63,30	74,94	422,17	142,69	145,06
Jul-06	220,82	147,17	423,75	468,12	344,45	283,70	73,10	351,84	267,95	297,94	49,63	82,69	451,65	114,15	186,69
Ago-06	228,55	134,21	488,50	559,55	361,49	411,94	113,87	353,14	291,63	276,45	46,92	125,32	467,40	216,74	281,71
Set-06	223,67	136,78	463,07	521,41	358,80	297,31	101,22	349,35	303,18	294,14	48,81	96,90	431,38	173,39	222,85
Oct-06	234,40	152,96	458,76	531,55	327,94	355,34	71,98	341,59	251,78	377,91	38,29	110,59	454,33	154,61	171,55
Nov-06	228,04	145,65	455,03	537,47	307,67	386,87	115,28	337,29	193,46	356,51	48,18	69,77	448,14	130,04	193,41
Dic-06	166,53	110,73	320,26	374,57	223,17	329,55	68,60	263,20	120,12	257,60	30,48	64,08	313,61	92,47	142,96
Ene-07	174,27	100,64	377,15	443,63	258,33	229,25	78,73	230,34	200,96	278,13	29,98	71,32	386,65	101,14	89,14
Feb-07	265,58	158,03	561,87	661,93	383,02	401,19	88,57	430,37	389,80	350,76	48,50	64,60	561,22	166,16	235,46
Mar-07	252,64	149,04	538,05	615,26	400,06	476,42	111,06	425,10	323,39	303,43	52,59	69,77	540,28	137,27	317,45
Abr-07	198,47	129,14	389,51	420,34	334,40	372,54	116,96	327,72	180,17	210,90	37,03	142,64	423,51	167,61	398,60
May-07	205,59	132,45	407,08	440,11	348,03	447,76	130,74	340,31	219,44	181,79	38,73	126,61	532,70	205,59	132,45
Jun-07	221,18	142,26	438,62	471,73	379,43	522,99	88,57	345,58	282,96	201,70	45,98	113,70	626,55	117,40	376,31

Fuente: Elaboración propia

Tabla A (continuación). Índices de Demanda Laboral. Todas las categorías

MES	TOTAL	SEGÚN GRADO DE CALIFICACIÓN					SEGÚN RAMA DE ACTIVIDAD								Micro emprendimientos
		No Calificado	Calificado				Serv. Profesionales	Servicios	Serv. domésticos	Comercio	Promoción y Venta	Administrativo	Industria	Otros	
			Total	No Profesional	Profesional										
				Total	Prof. en Cs. Ec.										
Jul-07	231,18	154,65	442,03	474,14	385,35	426,99	139,46	387,41	263,33	240,27	47,87	112,66	539,44	92,47	359,92
Ago-07	233,87	166,33	419,95	456,17	353,42	447,76	60,45	399,47	317,61	279,10	35,58	121,45	522,69	101,14	449,89
Set-07	243,45	173,89	435,08	493,81	328,66	361,07	92,22	400,08	311,84	297,59	35,27	161,24	559,54	52,02	428,87
Oct-07	267,38	191,20	477,23	543,49	357,90	433,43	153,23	394,95	280,08	316,26	60,78	127,91	639,96	171,58	401,54
Nov-07	260,78	184,20	471,76	550,02	322,02	433,43	84,35	379,88	268,53	312,27	78,41	103,36	649,17	130,04	447,79
Dic-07	224,66	163,99	391,83	452,96	282,73	389,73	69,73	315,06	219,44	334,74	55,42	63,05	507,94	130,04	233,78
Ene-08	248,78	161,54	489,14	603,21	285,24	343,88	104,03	325,61	285,85	364,03	46,29	93,02	619,85	151,72	166,08
Feb-08	287,34	190,50	554,14	657,41	369,56	569,55	94,19	464,67	363,81	337,04	53,85	129,20	701,10	148,10	302,73
Mar-08	249,28	167,26	475,24	528,74	379,61	590,33	106,84	427,21	154,76	268,22	53,66	113,70	601,76	108,37	289,28
Abr-08	238,84	147,29	491,07	578,62	332,79	415,52	70,29	402,49	164,58	269,81	35,27	111,11	612,31	162,55	296,43
May-08	264,55	156,87	561,22	666,95	372,25	376,12	18,28	454,12	176,13	321,56	19,84	108,53	698,59	184,23	281,71
Jun-08	221,92	115,31	515,66	600,20	364,54	363,94	104,59	416,66	152,45	261,14	21,16	95,09	477,12	96,81	259
Jul-08	242,35	127,55	558,65	684,51	332,79	286,57	44,99	425,10	173,24	337,04	23,93	96,90	561,22	45,15	248,07
Ago-08	247,56	121,75	594,18	727,07	356,65	240,72	61,86	423,89	189,41	336,16	20,41	85,79	605,11	73,69	279,19
Sep-08	248,18	126,73	582,78	731,68	316,64	229,25	67,48	419,45	173,24	360,93	22,99	72,35	585,51	59,60	283,81
Oct-08	217,93	107,69	521,64	666,95	261,03	272,24	49,20	366,31	170,36	327,31	20,78	72,35	495,88	43,35	262,79
Nov-08	226,2	113,41	537,09	671,96	295,11	279,40	46,39	401,36	176,13	391,45	27,08	73,64	348,46	68,63	275,40
Dic-08	121,3	65,60	274,50	331,70	172,20	93,1	26,70	210,70	135,70	213,2	12,60	33,6	196,80	28,90	201,80
Ene-09	126,23	84,00	242,60	307,60	126,50	146,9	33,70	215,6	199,2	198,6	14,50	49,10	205,20	52,40	250,2
Feb-09	148,43	85,15	322,77	422,55	141,73	157,61	18,28	288,68	193,46	204,79	20,47	78,81	230,35	54,18	285,91
Mar-09	148,70	75,41	350,64	429,98	190,88	194,87	49,48	271,64	168,62	204,17	19,65	42,38	286,81	36,12	245,55
Abr-09	130,95	57,58	333,07	399,97	199,13	175,52	s/d	247,22	138,59	191,52	s/d	s/d	280,61	s/d	203,92
May-09	119,15	51,02	306,87	366,54	185,86	186,27	s/d	231,54	103,95	187,19	s/d	s/d	253,97	s/d	188,37
Jun-09	132,06	57,00	338,86	408,50	195,54	211,34	s/d	255,89	127,05	226,47	s/d	s/d	279,77	s/d	139,65
Jul-09	139,00	55,48	369,11	466,71	193,75	136,12	s/d	289,43	176,13	214,08	s/d	s/d	294,85	s/d	130,34
Ago-09	153,64	62,51	404,70	514,29	207,39	154,75	s/d	285,51	173,24	245,22	s/d	s/d	381,96	s/d	163,14
Sep-09	156,65	65,18	408,69	518,90	210,79	207,76	s/d	278,50	135,71	265,83	s/d	s/d	394,53	s/d	163,98

Fuente: Elaboración propia.

Tabla A (continuación). Índices de Demanda Laboral. Todas las categorías

MES	TOTAL	SEGÚN GRADO DE CALIFICACIÓN					SEGÚN RAMA DE ACTIVIDAD								Micro emprendimientos
		No Calificado	Calificado				Serv. Profesionales	Servicios	Serv. domésticos	Comercio	Promoción y Venta	Administrativo	Industria	Otros	
			Total	No Profesional	Profesional										
				Total	Prof. en Cs. Ec.										
Oct-09	152,97	80,01	353,98	434,59	209,00	200,60	s/d	269,08	129,93	233,10	s/d	s/d	345,94	s/d	128,24
Nov-09	165,02	105,22	329,78	334,83	317,90	309,49	s/d	245,41	164,00	249,11	s/d	s/d	363,87	s/d	122,78
Dic-09	127,95	81,06	257,12	282,03	210,79	139,70	s/d	162,05	127,05	187,54	s/d	s/d	326,68	s/d	96,71
Ene-10	128,96	78,86	266,97	307,93	193,03	143,28	s/d	200,19	152,45	174,45	s/d	s/d	284,80	s/d	102,59
Feb-10	180,99	88,89	434,75	481,77	347,14	225,67	s/d	270,21	219,44	180,91	s/d	s/d	495,04	s/d	161,88
Mar-10	164,80	79,54	399,68	430,58	340,86	282,99	s/d	249,86	205,00	176,93	s/d	s/d	430,55	s/d	163,98
Abr-10	140,03	71,48	328,88	352,79	283,45	232,84	s/d	214,43	144,37	145,08	s/d	s/d	366,89	s/d	168,19
May-10	138,42	65,69	338,79	346,07	324,35	174,81	s/d	206,52	129,36	148,62	s/d	s/d	393,35	s/d	190,05
Jun-10	144,23	74,64	335,96	345,27	317,54	197,01	s/d	225,74	135,71	164,98	s/d	s/d	379,45	s/d	174,49
Jul-10	165,40	82,58	393,56	413,52	357,90	182,69	s/d	244,21	155,92	200,37	s/d	s/d	454,84	s/d	206,03
Ago-10	170,98	97,55	373,29	376,58	358,80	292,30	s/d	261,99	221,75	227,53	s/d	s/d	415,47	s/d	245,55
Sept-10	201,05	119,49	425,49	435,10	400,06	265,07	s/d	278,88	199,23	298,12	s/d	s/d	480,80	s/d	237,56
Oct-10	193,61	116,05	407,27	428,37	368,13	263,64	S/d	308,72	140,90	297,59	s/d	s/d	422,84	s/d	260,69
Nov-10	197,02	121,59	404,83	417,53	376,74	250,75	S/d	305,26	193,46	345,01	s/d	S/d	400,39	s/d	220,74

Fuente: Elaboración propia.