

# INDICADORES DE DEMANDA LABORAL EN CÓRDOBA

MAYO 2010

## COMISIÓN ASESORA DE ECONOMÍA

PRESIDENTE: LIC. EC. GUILLERMO PIZARRO

VICEPRESIDENTE: CR. JUAN ITURRIA

SECRETARIO: CR. DIEGO GARCÍA

PROSECRETARIO: CR. SEBASTIÁN ROCHA

- MIEMBROS:
- LIC. EC. MARY ACOSTA
  - LIC. EC. VÍCTOR PERALTA
  - LIC. EC. JOSÉ SIMONELLA
  - CR. RAMÓN MARASINI
  - CR. RUBÉN AGUIRRE
  - CR. JOSÉ LUIS GREGORIO
  - CR. MARIO NIEDFELD

## INSTITUTO DE ECONOMÍA

INVESTIGADORA JEFA: LIC. EC. MARY ACOSTA

INVESTIGADOR: LIC. EC. VÍCTOR PERALTA

INVESTIGADORAS PASANTES: SRTA. LUCIANA MORIENA

SRTA. M. ALEJANDRA ROSSI

## Resumen Ejecutivo

- En mayo el **Índice de Demanda Laboral (IDL)** mostró un descenso de **1,15%** en el registro con estacionalidad, mientras que en términos desestacionalizados, la caída fue de **3,58%**.
- La **variación interanual** (mayo 10 respecto mayo 09) fue positiva en **16,17%**. Este resultado se explica, por la suba registrada tanto en los pedidos de **personal no calificado** como en los pedidos de **personal calificado**, siendo sus variaciones **28,75%** y **10,40%**, respectivamente.
- En términos mensuales, el empleo **no calificado** descendió **8,10%** y el **calificado** aumentó en un **3,01%**. Dentro del segundo grupo, la demanda de **profesionales** aumentó **14,43%**, mientras que los pedidos de **no profesionales** bajaron en **1,91%**. Por otra parte en lo que se refiere a **profesionales en ciencias económicas**, la demanda cayó un **24,92%**.
- En el análisis sectorial y con respecto al mes de abril, los rubros **industria y comercio** registraron una suba en su demanda laboral en **7,21%** y **2,44%**, respectivamente; mientras que en el sector **servicios** se registró un descenso de **3,69%**.
- En lo que respecta a la variación interanual se observa un fuerte incremento en la demanda laboral del sector **industria al crecer 54,88%**, mientras que los pedidos en **comercio** y **servicios** sufrieron una variación negativa del **20,60%** y **10,81%**, respectivamente.
- Al comparar los pedidos de mayo 2010 respecto al mismo periodo del año 2009, se observa que la cantidad de empleos solicitados aumentó **11,84%**.

## Indicadores de Demanda Laboral en Córdoba

Este índice se elabora sobre el relevamiento de los avisos clasificados de los días domingo publicados en el diario local La Voz del Interior y utiliza como periodo base el promedio mensual del año 2000. De aquí en adelante, vale tener presente que se está hablando de índices y no de niveles (cantidades de pedidos de empleo realizadas en un momento del tiempo)<sup>1</sup>.

El Índice de Demanda Laboral (IDL) de mayo de 2010 se situó en **138,42** puntos, registrando una caída de **1,15%** con respecto al mes anterior. En relación al mismo mes del año pasado se verificó un aumento de **16,17%**.

### Gráfico 1. Índice de Demanda Laboral

Base: Promedio mensual del año 2000 = 100

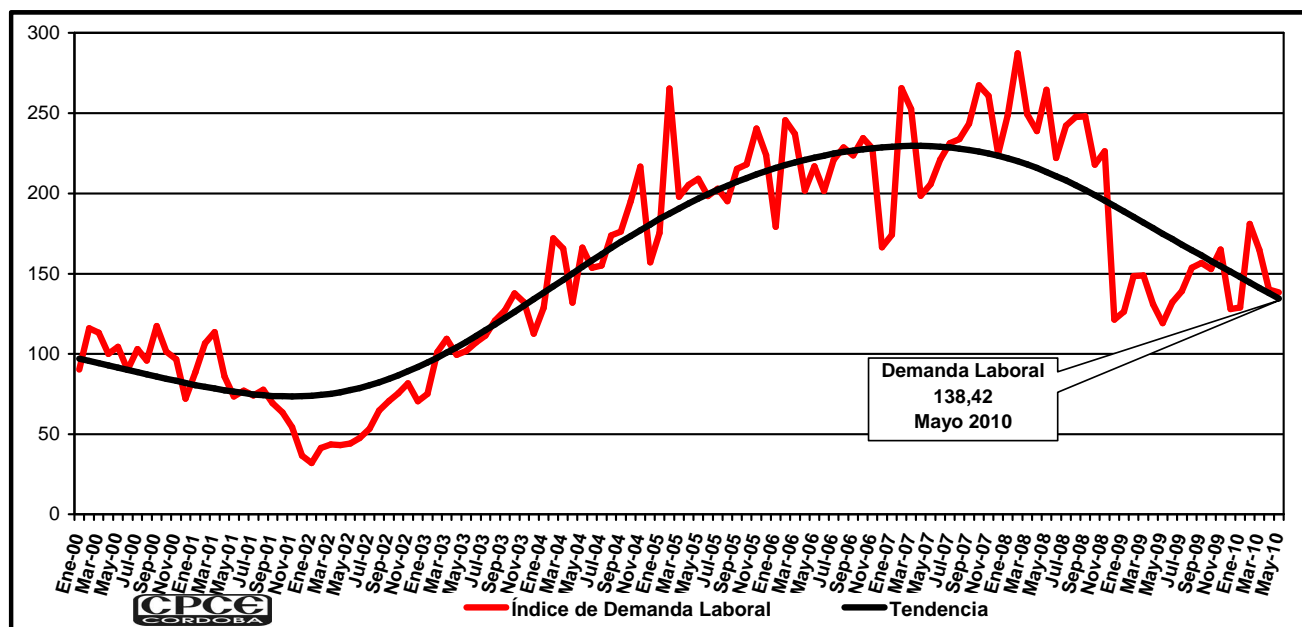

Fuente: Elaboración propia.

En lo que va del año 2010, la cantidad absoluta de pedidos es superior a aquella correspondiente a igual periodo en los años 2000-2003 y al año 2009, sin embargo es inferior al de 2004-2008. La variación interanual más importante sigue siendo 2003/2002 cuando llegó a **138,45%**, cifra ampliamente superior al **56,99%** y **37,80%** observados para

<sup>1</sup> Un número índice muestra cuánto ha variado la cantidad que se mide (pedidos de empleo en este caso) respecto al año elegido como base. Generalmente, para simplificar el análisis, se realiza una transformación de modo tal que el valor del año base es 100 y así resulta más fácil realizar comparaciones entre diferentes periodos. Bajo este esquema se deben interpretar los resultados.

los intervalos 2004/2003 y 2005/2004, respectivamente. La razón de esta importante diferencia (en cuanto a variaciones interanuales) se debe a que durante la crisis del año 2002 la demanda de empleo se desplomó en la economía, luego al comenzar la recuperación económica, creció vigorosamente, aunque a tasas decrecientes. Actualmente, la cantidad de pedidos es inferior que la cantidad demandada en 2004, en un **1,44%**.

Al comparar el acumulado de pedidos de mayo 2010 respecto a 2009, se observa que la cantidad de empleo solicitado aumentó **11,84%**, lo que en valores absolutos significa un incremento de **930** pedidos de empleo.

**Tabla 1: Cantidad total de pedidos de empleo: Mayo 2000-2010.**

Periodo	Cantidad de Pedidos	Tasa de variación
2000	6.113	-
2001	5.459	-10,70%
2002	2.382	-56,36%
2003	5.680	138,45%
2004	8.917	56,99%
2005	12.287	37,80%
2006	12.607	2,60%
2007	12.796	1,50%
2008	15.039	17,53%
2009	7.859	-47,74%
2010	8.789	11,84%

Fuente: elaboración propia, en base a relevamiento de la voz del interior. Año 2010.

## Análisis por calificación

En lo que se refiere al **personal calificado**, en mayo se registró un aumento de **3,01%** respecto de abril, alcanzando el índice un valor de **338,79** puntos. Mientras que en relación al mes de abril del año pasado el indicador también aumentó, en **10,40%**.

La evolución mensual de la demanda de personal calificado se debe al aumento registrado en la demanda de **profesionales (14,43%)**. Entre estos últimos, la demanda de profesionales de ciencias económicas cayó en términos mensuales un **24,92%** y, con respecto a mayo del año anterior, disminuyó en un **6,15%**.

En lo que hace al comportamiento anual la variación fue fuertemente positiva para los **profesionales** en **74,52%**. Para el caso de los **no profesionales**, la variación anual fue una caída del **5,59%**.

Por otro lado los pedidos de personal **no calificado** registraron una caída, en términos mensuales, y una suba, en términos anuales; siendo éstas de **8,10%** y **28,75%** respectivamente y, alcanzando el índice un valor de **65,69** puntos.

## Gráfico 2. Índices de demanda laboral según calificación.

Base Promedio mensual de 2000 = 100

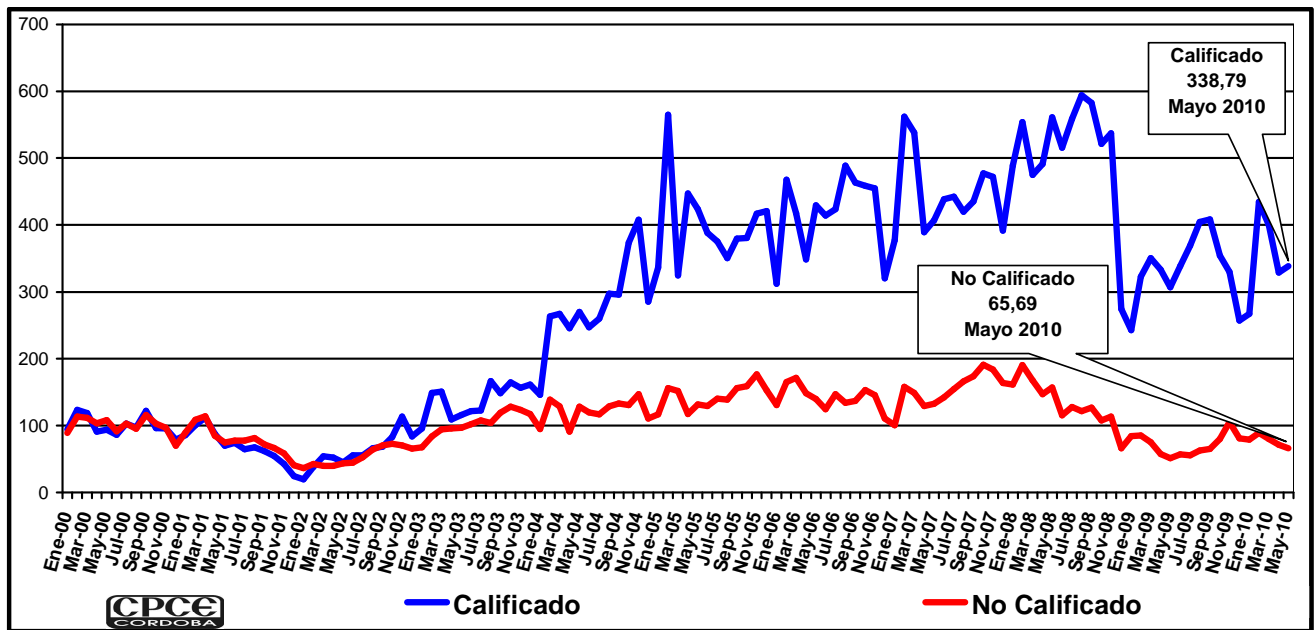

Fuente: Elaboración propia.

## Análisis Sectorial

En mayo los índices en **industria, servicios y comercio** registraron valores de **393,35, 206,52 y 148,62** puntos, respectivamente. En el primer caso esto implicó una variación positiva de **7,21%** en relación al mes de abril, mientras que con respecto al mismo mes de 2009 se registró una suba de **54,88%**. Respecto al sector servicios se observa una caída tanto en términos mensuales como anuales, siendo éstas de **3,69%** y **10,81%**, respectivamente. Por último, el rubro comercio presentó una variación positiva en términos mensuales de **2,44%** y con respecto a abril del año pasado registró una disminución de **20,60%**.

**Gráfico 3. Índices de demanda laboral sectorial.**

Base Promedio mensual de 2000 = 100

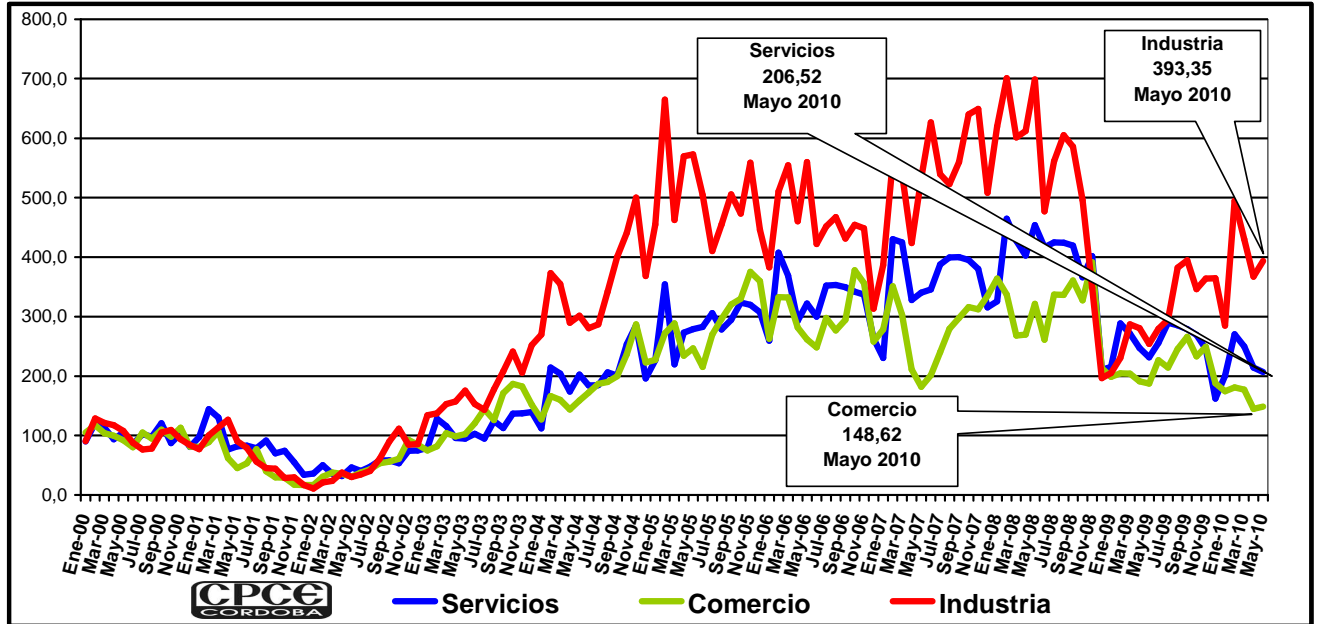

Fuente: Elaboración propia

## APÉNDICE ESTADÍSTICO

**Tabla 1. Variación del Índice de Demanda Laboral<sup>2</sup>**

Período	Variación Porcentual del Indicador de Demanda Laboral				
	respecto al mes anterior			respecto a igual mes del año anterior	
	c/estacionalidad	desestacionalizado	Tendencia -ciclo	Variación del Índice	Tendencia -ciclo
Ene-06	-20,00%	-22,56%	0,90%	2,15%	17,24%
Feb-06	37,10%	3,46%	0,83%	-7,37%	16,12%
Mar-06	-3,56%	1,98%	0,77%	19,70%	15,03%
Abr-06	-14,91%	-2,08%	0,70%	-1,80%	13,99%
May-06	7,57%	3,95%	0,64%	3,76%	12,99%
Jun-06	-7,07%	-4,39%	0,58%	1,60%	12,03%
Jul-06	9,56%	4,64%	0,52%	8,82%	11,10%
Ago-06	3,50%	0,79%	0,46%	17,08%	10,21%
Sep-06	-2,14%	-5,52%	0,41%	3,90%	9,34%
Oct-06	4,80%	3,56%	0,35%	7,55%	8,51%
Nov-06	-2,71%	-1,83%	0,29%	-5,17%	7,70%
Dic-06	-26,97%	-7,72%	0,24%	-25,66%	6,91%
Ene-07	4,65%	1,31%	0,18%	-2,75%	6,15%
Feb-07	52,39%	15,00%	0,12%	8,09%	5,40%
Mar-07	-4,87%	0,59%	0,06%	6,62%	4,67%
Abr-07	-21,44%	-9,60%	0,00%	-1,56%	3,94%
May-07	3,58%	0,10%	-0,07%	-5,22%	3,21%
Jun-07	7,59%	10,69%	-0,13%	9,74%	2,47%
Jul-07	4,52%	-0,17%	-0,21%	4,69%	1,73%
Ago-07	1,16%	-1,48%	-0,28%	2,32%	0,98%
Sep-07	4,10%	0,50%	-0,36%	8,84%	0,20%
Oct-07	9,83%	8,53%	-0,45%	14,07%	-0,60%
Nov-07	-2,47%	-1,58%	-0,54%	14,36%	-1,42%
Dic-07	-13,85%	8,87%	-0,63%	34,91%	-2,27%
Ene-08	10,73%	7,20%	-0,72%	42,75%	-3,15%
Feb-08	15,50%	-12,84%	-0,82%	8,20%	-4,06%
Mar-08	-13,25%	-8,27%	-0,92%	-1,33%	-5,01%
Abr-08	-4,19%	10,25%	-1,02%	20,34%	-5,97%
May-08	10,76%	7,04%	-1,12%	28,68%	-6,96%
Jun-08	-16,11%	-13,69%	-1,22%	0,33%	-7,97%
Jul-08	9,21%	4,31%	-1,31%	4,83%	-8,99%
Ago-08	2,15%	-0,52%	-1,40%	5,86%	-10,01%
Sep-08	0,25%	-3,21%	-1,49%	1,94%	-11,04%
Oct-08	-12,19%	-13,23%	-1,58%	-18,49%	-12,04%
Nov-08	3,81%	4,76%	-1,65%	-13,24%	-13,03%
Dic-08	-46,40%	-32,27%	-1,72%	-46,03%	-13,99%
Ene-09	4,10%	0,77%	-1,78%	-49,26%	-14,90%
Feb-09	17,58%	-11,27%	-1,83%	-48,34%	-15,77%
Mar-09	0,18%	5,93%	-1,87%	-40,35%	-16,58%
Abr-09	-11,94%	1,33%	-1,91%	-45,17%	-17,33%
May-09	-9,01%	-12,07%	-1,94%	-54,96%	-18,02%
Jun-09	10,83%	14,03%	-1,97%	-40,49%	-18,65%
Jul-09	5,26%	0,53%	-2,00%	-42,65%	-19,21%
Ago-09	10,53%	7,64%	-2,03%	-37,94%	-19,73%
Sep-09	1,96%	-1,56%	-2,06%	-36,88%	-20,19%
Oct-09	-2,35%	-3,51%	-2,09%	-29,81%	-20,61%
Nov-09	7,88%	8,86%	-2,13%	-27,06%	-21,00%
Dic-09	-22,47%	-2,02%	-2,17%	5,51%	-21,36%
Ene-10	0,79%	-2,92%	-2,21%	2,16%	-21,70%
Feb-10	40,35%	6,61%	-2,25%	21,94%	-22,04%
Mar-10	-8,95%	-4,69%	-2,30%	10,83%	-22,39%
Abr-10	-15,03%	-2,79%	-2,36%	6,93%	-22,74%
May-10	-1,15%	-3,6%	-2,41%	16,17%	-23,11%

Fuente: Elaboración propia

<sup>2</sup> La desestacionalización de una serie es el procedimiento mediante el cual se obtiene una serie estadística libre de los efectos de la estacionalidad y la composición (pascuas, vacaciones, feriados, etcétera). La serie desestacionalizada puede verse afectada por ciertos efectos de carácter irregular tales como huelgas, paradas técnicas en el caso de la industria, cortes de luz, inundaciones,

La tendencia-ciclo es un indicador suave que elimina la influencia de los efectos irregulares anteriores, permitiendo así un análisis más claro de la coyuntura y el largo plazo.





**Tabla A. Índices de Demanda Laboral. Todas las categorías**

MES	TOTAL	SEGÚN GRADO DE CALIFICACIÓN					SEGÚN RAMA DE ACTIVIDAD								Micro emprendimientos
		No Calificado	Calificado				Serv. Profesionales	Servicios	Serv. domésticos	Comercio	Promoción y Venta	Administrativo	Industria	Otros	
			Total	No Profesional	Profesional										
				Total	Prof. En Cs. Ec.										
Ene-00	90,29	88,77	94,48	107,19	71,76	100,30	78,73	89,54	103,95	105,09	74,82	102,33	90,46	111,26	77,37
Feb-00	115,95	113,30	123,25	128,47	113,92	121,79	118,09	121,35	147,26	117,21	97,94	129,20	129,00	119,21	90,40
Mar-00	113,21	111,31	118,42	117,43	120,20	111,04	116,68	112,68	150,14	103,94	116,20	113,70	121,46	90,31	134,55
Abr-00	100,03	103,35	90,88	84,71	101,90	114,63	85,47	93,76	87,78	99,43	100,02	105,43	117,27	114,15	122,78
May-00	104,38	108,16	93,97	89,33	102,26	114,63	95,60	105,14	101,06	92,44	108,96	112,40	108,06	117,40	96,71
Jun-00	90,15	91,69	85,92	87,32	83,42	75,22	92,78	85,55	63,52	80,06	103,61	91,73	87,95	92,11	86,19
Jul-00	102,97	103,07	102,72	91,54	122,71	151,88	124,84	101,90	115,50	104,74	114,88	93,02	76,39	67,91	75,68
Ago-00	95,72	95,19	97,18	94,85	101,36	75,22	119,49	97,98	106,83	95,10	95,42	93,02	77,90	93,92	113,52
Sep-00	117,41	115,63	122,28	123,95	119,30	93,13	112,46	120,22	129,93	109,69	117,15	129,20	104,70	146,30	121,93
Oct-00	101,26	102,97	96,54	89,13	109,79	123,22	104,59	87,43	76,23	98,02	119,16	83,72	109,23	96,81	85,77
Nov-00	96,58	96,95	95,58	97,36	92,39	78,81	87,16	103,64	69,30	113,23	89,12	90,44	93,82	81,28	109,32
Dic-00	72,05	69,61	78,78	88,73	61,00	40,12	64,10	80,80	48,51	81,03	62,73	55,81	83,76	69,36	85,77
Ene-01	88,53	89,59	85,60	84,31	87,91	57,31	98,41	97,61	86,62	80,50	80,93	78,81	77,06	148,10	142,96
Feb-01	106,52	108,63	100,72	99,36	87,01	50,15	98,41	144,34	127,05	88,91	84,71	102,07	100,52	139,07	189,21
Mar-01	113,55	114,00	112,31	102,88	129,17	64,48	127,93	130,39	118,38	106,60	107,07	108,53	113,92	83,08	206,03
Abr-01	85,77	85,03	87,79	90,73	82,52	28,66	69,73	76,88	80,85	61,92	99,26	68,22	126,65	108,37	134,55
May-01	73,44	74,75	69,83	67,75	73,55	53,73	91,38	82,16	66,41	45,12	73,69	74,94	90,46	88,50	142,96
Jun-01	76,96	77,91	74,34	73,77	75,35	68,06	88,57	82,91	95,28	53,52	76,21	99,48	78,74	86,69	151,37
Jul-01	74,11	77,56	64,62	64,64	93,29	65,91	51,73	78,69	90,09	77,14	82,38	55,81	56,29	75,14	201,82
Ago-01	77,56	81,29	67,26	70,76	61,00	57,31	78,73	91,58	83,73	39,81	89,12	104,65	45,23	124,62	216,54
Sep-01	69,31	71,95	62,04	55,40	73,91	71,64	78,73	69,95	69,30	29,37	97,75	84,75	44,23	86,69	173,23
Oct-01	63,50	66,81	54,38	57,21	49,33	35,82	52,01	74,62	63,52	29,19	90,69	76,23	28,48	66,83	203,92

Fuente: Elaboración propia

**Tabla A (continuación). Índices de Demanda Laboral. Todas las categorías**

MES	TOTAL	SEGÚN GRADO DE CALIFICACIÓN					SEGÚN RAMA DE ACTIVIDAD								Micro emprendimientos
		No Calificado	Calificado				Serv. Profesionales	Servicios	Serv. domésticos	Comercio	Promoción y Venta	Administrativo	Industria	Otros	
			Total	No Profesional	Profesional										
				Total	Prof. En Cs. Ec.										
Nov-01	54,16	58,40	42,48	42,15	43,06	32,24	53,42	55,02	60,64	17,25	85,34	51,68	29,32	75,86	229,15
Dic-01	36,47	40,83	24,46	25,29	22,96	22,93	30,37	33,77	80,85	16,63	55,17	32,04	16,75	52,02	144,64
Ene-02	31,97	36,56	19,95	10,04	30,50	25,07	40,77	36,18	49,09	16,81	31,49	21,96	10,89	113,79	98,81
Feb-02	41,31	42,40	38,29	32,12	49,33	17,91	68,88	49,75	80,85	30,96	34,96	19,38	20,94	93,92	178,70
Mar-02	43,53	39,81	53,81	54,20	53,10	20,06	78,73	35,58	60,06	37,51	49,13	33,07	23,45	76,58	216,96
Abr-02	43,19	39,83	52,45	53,70	50,23	7,16	70,29	31,66	75,07	35,83	47,87	37,47	37,69	66,83	250,18
May-02	44,13	43,80	45,05	43,66	47,54	21,49	53,42	46,35	86,62	30,96	42,83	40,05	30,15	92,11	224,95
Jun-02	47,51	44,57	55,61	50,59	48,80	28,66	69,73	40,10	83,16	37,86	54,16	26,87	34,18	91,03	213,59
Jul-02	53,30	52,56	55,35	53,70	58,30	46,57	68,88	47,48	138,59	42,90	55,42	25,84	40,21	104,76	231,25
Ago-02	64,70	64,24	65,97	66,24	60,10	25,07	77,32	58,04	127,05	53,52	63,30	64,60	61,15	102,95	176,59
Sep-02	70,61	70,64	68,48	51,39	78,22	42,99	80,97	57,89	92,40	55,55	67,52	63,05	89,79	153,16	183,32
Oct-02	75,41	72,77	82,70	81,30	85,21	64,48	104,03	53,14	124,16	61,04	72,74	80,10	111,41	104,76	203,92
Nov-02	81,67	70,20	113,27	122,95	95,98	25,07	111,06	74,24	129,93	92,89	69,60	40,05	84,60	124,62	248,07
Dic-02	70,41	65,60	83,67	93,54	66,02	37,25	49,48	75,07	120,12	84,57	47,87	66,15	85,77	88,14	200,14
Ene-03	74,99	67,51	95,58	101,87	84,32	50,15	66,07	79,52	135,71	74,75	39,05	86,56	134,02	90,31	151,37
Feb-03	101,12	83,63	149,32	158,08	133,65	103,88	127,93	128,13	225,22	82,27	51,33	122,74	137,37	113,79	170,29
Mar-03	109,42	94,47	150,60	152,16	147,82	65,91	181,07	115,47	249,47	104,03	60,46	65,12	152,79	171,94	290,96
Abr-03	99,32	95,78	109,09	92,34	139,03	78,81	70,29	95,72	190,57	98,64	84,71	77,52	157,48	88,50	201,82
May-03	101,89	96,83	115,85	105,39	134,55	85,97	111,06	94,59	193,46	102,17	74,95	65,89	175,90	111,98	182,90
Jun-03	107,16	101,85	121,77	110,00	142,80	71,64	111,34	102,51	198,65	120,66	85,40	67,18	152,79	93,92	176,59
Jul-03	111,41	107,34	122,61	115,42	135,45	78,81	118,09	94,97	199,23	144,64	90,06	78,81	143,24	90,31	145,06
Ago-03	120,73	104,09	166,56	169,82	157,87	108,90	192,31	124,51	196,34	126,33	74,82	110,59	177,58	95,36	190,05

Fuente: Elaboración propia

**Tabla A (continuación). Índices de Demanda Laboral. Todas las categorías**

MES	TOTAL	SEGÚN GRADO DE CALIFICACIÓN					SEGÚN RAMA DE ACTIVIDAD								Micro emprendimientos
		No Calificado	Calificado				Serv. Profesionales	Servicios	Serv. domésticos	Comercio	Promoción y venta	Administrativo	Industria	Otros	
			Total	No Profesional	Profesional										
				Total	Prof. en Cs. Ec.										
Sep-03	127,17	119,49	148,35	140,52	162,36	132,54	158,86	112,30	153,03	171,18	82,51	83,98	207,73	104,76	124,04
Oct-03	137,72	128,01	164,44	183,17	130,96	100,30	129,33	136,80	202,12	186,66	82,19	78,81	241,24	90,31	166,08
Nov-03	132,11	123,25	156,52	165,41	140,65	103,16	119,21	137,48	164,00	182,59	80,37	63,05	205,72	131,49	142,96
Dic-03	112,61	117,39	161,54	167,61	150,70	114,63	116,68	139,44	181,91	152,16	74,32	63,31	252,13	110,17	206,03
Ene-04	128,63	94,96	145,78	152,06	89,70	64,48	32,33	111,93	150,14	126,94	59,20	74,94	269,72	70,44	147,16
Feb-04	171,94	138,76	263,36	303,91	190,88	160,48	111,34	214,36	256,40	166,31	88,43	133,33	372,58	117,04	178,28
Mar-04	165,65	128,72	267,42	316,66	179,40	164,78	101,22	203,88	225,22	160,12	91,95	111,11	355,16	140,88	203,92
Abr-04	131,89	90,64	245,53	282,03	180,30	125,37	68,88	173,73	187,68	143,75	62,67	49,10	289,82	101,14	182,90
May-04	166,05	128,30	270,06	160,48	200,21	160,48	122,59	202,30	152,45	158,88	110,85	127,13	301,55	164,72	267,41
Jun-04	153,57	119,61	247,14	260,46	223,35	186,27	112,46	184,28	153,03	172,06	105,18	64,60	280,61	111,98	220,74
Jul-04	155,03	117,04	259,69	297,09	192,85	143,28	106,84	184,66	170,36	186,36	102,03	56,85	287,31	77,66	185,00
Ago-04	173,73	128,76	297,60	331,21	237,52	154,75	133,83	205,92	217,13	190,02	102,28	101,29	341,76	125,71	198,46
Sept-04	176,28	132,92	295,74	336,73	222,45	200,60	143,39	200,87	135,71	199,93	105,18	73,64	400,39	97,53	197,62
Oct-04	195,12	130,54	373,03	431,58	268,38	249,31	105,72	253,55	143,21	236,73	92,96	74,42	440,93	117,04	183,32
Nov-04	216,73	147,29	408,05	464,20	307,67	218,51	102,62	285,28	190,57	286,62	86,92	77,52	500,07	93,92	216,54
Dic-04	157,08	110,61	285,12	331,72	201,82	207,76	82,94	196,34	129,93	222,93	52,59	67,18	368,56	83,08	134,55
Ene-05	175,44	116,90	336,73	394,65	233,22	246,45	82,10	226,72	170,93	227,17	56,94	60,98	455,00	78,03	129,50
Feb-05	265,23	156,40	565,08	523,42	639,56	805,97	309,28	354,25	303,18	272,02	74,95	114,99	665,08	169,78	136,65
Mar-05	197,96	151,96	324,70	329,71	314,85	325,71	98,40	219,71	236,77	288,39	60,15	147,29	462,38	119,21	187,11
Abr-05	205,33	117,50	447,30	466,21	413,51	290,15	80,13	272,85	193,46	233,98	56,68	83,98	569,59	169,78	229,15
May-05	209,03	131,57	423,75	458,08	358,80	249,31	87,72	278,58	265,64	246,63	55,68	68,22	572,94	134,38	243,87
Jun-05	193,39	129,42	388,42	427,57	318,43	243,58	71,70	282,65	205,00	215,41	78,10	77,52	504,26	83,08	153,47
Jul-05	202,93	140,44	375,09	388,62	350,90	280,84	87,72	305,71	196,34	269,99	63,74	81,65	410,11	176,28	198,46

Fuente: Elaboración propia

**Tabla A (continuación). Índices de Demanda Laboral. Todas las categorías**

MES	TOTAL	SEGÚN GRADO DE CALIFICACIÓN					SEGÚN RAMA DE ACTIVIDAD								Micro emprendimientos
		No Calificado	Calificado				Serv. Profesionales	Servicios	Serv. domésticos	Comercio	Promoción y Venta	Administrativo	Industria	Otros	
			Total	No Profesional	Profesional										
				Total	Prof. en Cs. Ec.										
Ago-05	195,22	138,88	350,44	364,34	325,61	243,58	22,49	278,12	251,20	295,91	46,92	64,60	454,84	46,96	176,59
Sep-05	215,27	155,70	379,40	397,46	347,14	236,42	43,58	294,33	262,75	320,24	57,63	74,94	505,10	74,05	201,82
Oct-05	217,94	158,85	380,76	376,58	388,22	306,63	42,74	323,50	237,92	330,14	58,45	46,51	473,10	70,80	201,82
Nov-05	240,47	176,37	417,06	439,11	377,63	376,12	54,83	319,95	268,53	375,53	62,98	89,15	558,70	72,25	182,90
Dic-05	224,01	152,66	420,60	490,30	296,01	182,69	101,22	307,14	251,20	359,60	50,39	58,14	445,62	162,55	206,03
Ene-06	179,21	131,01	312,02	352,49	239,68	214,93	33,74	259,58	207,89	262,56	52,65	54,78	382,63	83,80	122,78
Feb-06	245,69	165,16	467,58	511,38	389,30	437,01	42,17	407,39	352,26	332,62	55,74	85,27	510,12	54,18	132,45
Mar-06	236,95	171,35	417,70	439,61	377,63	379,70	25,30	368,57	334,94	332,18	45,35	81,40	554,52	65,02	182,90
Abr-06	201,63	148,29	348,58	358,11	331,53	315,22	34,86	293,05	254,09	281,31	61,97	57,88	460,37	63,58	164,82
May-06	216,90	139,70	429,61	464,20	367,77	304,48	89,97	321,84	219,44	261,85	41,57	86,56	559,54	140,88	203,92
Jun-06	201,56	124,39	414,16	435,60	375,84	286,57	102,62	299,60	233,88	248,14	63,30	74,94	422,17	142,69	145,06
Jul-06	220,82	147,17	423,75	468,12	344,45	283,70	73,10	351,84	267,95	297,94	49,63	82,69	451,65	114,15	186,69
Ago-06	228,55	134,21	488,50	559,55	361,49	411,94	113,87	353,14	291,63	276,45	46,92	125,32	467,40	216,74	281,71
Set-06	223,67	136,78	463,07	521,41	358,80	297,31	101,22	349,35	303,18	294,14	48,81	96,90	431,38	173,39	222,85
Oct-06	234,40	152,96	458,76	531,55	327,94	355,34	71,98	341,59	251,78	377,91	38,29	110,59	454,33	154,61	171,55
Nov-06	228,04	145,65	455,03	537,47	307,67	386,87	115,28	337,29	193,46	356,51	48,18	69,77	448,14	130,04	193,41
Dic-06	166,53	110,73	320,26	374,57	223,17	329,55	68,60	263,20	120,12	257,60	30,48	64,08	313,61	92,47	142,96
Ene-07	174,27	100,64	377,15	443,63	258,33	229,25	78,73	230,34	200,96	278,13	29,98	71,32	386,65	101,14	89,14
Feb-07	265,58	158,03	561,87	661,93	383,02	401,19	88,57	430,37	389,80	350,76	48,50	64,60	561,22	166,16	235,46
Mar-07	252,64	149,04	538,05	615,26	400,06	476,42	111,06	425,10	323,39	303,43	52,59	69,77	540,28	137,27	317,45
Abr-07	198,47	129,14	389,51	420,34	334,40	372,54	116,96	327,72	180,17	210,90	37,03	142,64	423,51	167,61	398,60
May-07	205,59	132,45	407,08	440,11	348,03	447,76	130,74	340,31	219,44	181,79	38,73	126,61	532,70	205,59	132,45
Jun-07	221,18	142,26	438,62	471,73	379,43	522,99	88,57	345,58	282,96	201,70	45,98	113,70	626,55	117,40	376,31

Fuente: Elaboración propia

**Tabla A (continuación). Índices de Demanda Laboral. Todas las categorías**

MES	TOTAL	SEGÚN GRADO DE CALIFICACIÓN					SEGÚN RAMA DE ACTIVIDAD								Micro empresarios
		No Calificado	Calificado				Serv. Profesional es	Servicios	Serv. domésticos	Comercio	Promoción y Venta	Administ rativo	Industria	Otros	
			Total	No Profesional	Profesional										
				Total	Prof. en Cs. Ec.										
Jul-07	231,18	154,65	442,03	474,14	385,35	426,99	139,46	387,41	263,33	240,27	47,87	112,66	539,44	92,47	359,92
Ago-07	233,87	166,33	419,95	456,17	353,42	447,76	60,45	399,47	317,61	279,10	35,58	121,45	522,69	101,14	449,89
Set-07	243,45	173,89	435,08	493,81	328,66	361,07	92,22	400,08	311,84	297,59	35,27	161,24	559,54	52,02	428,87
Oct-07	267,38	191,20	477,23	543,49	357,90	433,43	153,23	394,95	280,08	316,26	60,78	127,91	639,96	171,58	401,54
Nov-07	260,78	184,20	471,76	550,02	322,02	433,43	84,35	379,88	268,53	312,27	78,41	103,36	649,17	130,04	447,79
Dic-07	224,66	163,99	391,83	452,96	282,73	389,73	69,73	315,06	219,44	334,74	55,42	63,05	507,94	130,04	233,78
Ene-08	248,78	161,54	489,14	603,21	285,24	343,88	104,03	325,61	285,85	364,03	46,29	93,02	619,85	151,72	166,08
Feb-08	287,34	190,50	554,14	657,41	369,56	569,55	94,19	464,67	363,81	337,04	53,85	129,20	701,10	148,10	302,73
Mar-08	249,28	167,26	475,24	528,74	379,61	590,33	106,84	427,21	154,76	268,22	53,66	113,70	601,76	108,37	289,28
Abr-08	238,84	147,29	491,07	578,62	332,79	415,52	70,29	402,49	164,58	269,81	35,27	111,11	612,31	162,55	296,43
May-08	264,55	156,87	561,22	666,95	372,25	376,12	18,28	454,12	176,13	321,56	19,84	108,53	698,59	184,23	281,71
Jun-08	221,92	115,31	515,66	600,20	364,54	363,94	104,59	416,66	152,45	261,14	21,16	95,09	477,12	96,81	259
Jul-08	242,35	127,55	558,65	684,51	332,79	286,57	44,99	425,10	173,24	337,04	23,93	96,90	561,22	45,15	248,07
Ago-08	247,56	121,75	594,18	727,07	356,65	240,72	61,86	423,89	189,41	336,16	20,41	85,79	605,11	73,69	279,19
Sep-08	248,18	126,73	582,78	731,68	316,64	229,25	67,48	419,45	173,24	360,93	22,99	72,35	585,51	59,60	283,81
Oct-08	217,93	107,69	521,64	666,95	261,03	272,24	49,20	366,31	170,36	327,31	20,78	72,35	495,88	43,35	262,79
Nov-08	226,2	113,41	537,09	671,96	295,11	279,40	46,39	401,36	176,13	391,45	27,08	73,64	348,46	68,63	275,40
Dic-08	121,3	65,60	274,50	331,70	172,20	93,1	26,70	210,70	135,70	213,2	12,60	33,6	196,80	28,90	201,80
Ene-09	126,23	84,00	242,60	307,60	126,50	146,9	33,70	215,6	199,2	198,6	14,50	49,10	205,20	52,40	250,2
Feb-09	148,43	85,15	322,77	422,55	141,73	157,61	18,28	288,68	193,46	204,79	20,47	78,81	230,35	54,18	285,91
Mar-09	148,70	75,41	350,64	429,98	190,88	194,87	49,48	271,64	168,62	204,17	19,65	42,38	286,81	36,12	245,55
Abr-09	130,95	57,58	333,07	399,97	199,13	175,52	s/d	247,22	138,59	191,52	s/d	s/d	280,61	s/d	203,92
May-09	119,15	51,02	306,87	366,54	185,86	186,27	s/d	231,54	103,95	187,19	s/d	s/d	253,97	s/d	188,37
Jun-09	132,06	57,00	338,86	408,50	195,54	211,34	s/d	255,89	127,05	226,47	s/d	s/d	279,77	s/d	139,65
Jul-09	139,00	55,48	369,11	466,71	193,75	136,12	s/d	289,43	176,13	214,08	s/d	s/d	294,85	s/d	130,34
Ago-09	153,64	62,51	404,70	514,29	207,39	154,75	s/d	285,51	173,24	245,22	s/d	s/d	381,96	s/d	163,14
Sep-09	156,65	65,18	408,69	518,90	210,79	207,76	s/d	278,50	135,71	265,83	s/d	s/d	394,53	s/d	163,98

Fuente: Elaboración propia.

**Tabla A (continuación). Índices de Demanda Laboral. Todas las categorías**

MES	TOTAL	SEGÚN GRADO DE CALIFICACIÓN					SEGÚN RAMA DE ACTIVIDAD								Micro emprendimientos
		No Calificado	Calificado				Serv. Profesionales	Servicios	Serv. domésticos	Comercio	Promoción y Venta	Administrativo	Industria	Otros	
			Total	No Profesional	Profesional										
					Total	Prof. en Cs. Ec.									
Oct-09	152,97	80,01	353,98	434,59	209,00	200,60	s/d	269,08	129,93	233,10	s/d	s/d	345,94	s/d	128,24
Nov-09	165,02	105,22	329,78	334,83	317,90	309,49	s/d	245,41	164,00	249,11	s/d	s/d	363,87	s/d	122,78
Dic-09	127,95	81,06	257,12	282,03	210,79	139,70	s/d	162,05	127,05	187,54	s/d	s/d	326,68	s/d	96,71
Ene-10	128,96	78,86	266,97	307,93	193,03	143,28	s/d	200,19	152,45	174,45	s/d	s/d	284,80	s/d	102,59
Feb-10	180,99	88,89	434,75	481,77	347,14	225,67	s/d	270,21	219,44	180,91	s/d	s/d	495,04	s/d	161,88
Mar-10	164,80	79,54	399,68	430,58	340,86	282,99	s/d	249,86	205,00	176,93	s/d	s/d	430,55	s/d	163,98
Abr-10	140,03	71,48	328,88	352,79	283,45	232,84	s/d	214,43	144,37	145,08	s/d	s/d	366,89	s/d	168,19
May-10	138,42	65,69	338,79	346,07	324,35	174,81	s/d	206,52	129,36	148,62	s/d	s/d	393,35	s/d	190,05

Fuente: Elaboración propia.