

INDICADORES DE DEMANDA LABORAL EN CÓRDOBA

MARZO 2011

COMISIÓN ASESORA DE ECONOMÍA

PRESIDENTE: CR. JUAN ITURRIA

VICEPRESIDENTE: CR. DIEGO GARCÍA

SECRETARIO: CR. SEBASTIÁN ROCHA

PROSECRETARIO: LIC. EC. GUILLERMO PIZARRO

- MIEMBROS:
- LIC. EC. MARY ACOSTA
 - LIC. EC. VÍCTOR PERALTA
 - LIC. EC. JOSÉ SIMONELLA
 - CR. RAMÓN MARASINI
 - CR. RUBÉN AGUIRRE
 - CR. JOSÉ LUIS GREGORIO
 - CR. MARIO NIEDFELD

INSTITUTO DE ECONOMÍA

INVESTIGADORA JEFA: LIC. EC. MARY ACOSTA

INVESTIGADOR: LIC. EC. VÍCTOR PERALTA

INVESTIGADORAS PASANTES: SRTA. M. ALEJANDRA ROSSI

SRTA. VALENTINA BULGARELLI

Resumen Ejecutivo

- En marzo el **Índice de Demanda Laboral (IDL)** mostró una disminución de **17,41%** en el registro con estacionalidad, al igual que en términos desestacionalizados, el descenso fue de **17,41%**.
- La **variación interanual** (marzo 2011 respecto marzo 2010) fue positiva en **17,42%**. Este resultado se explica por la suba en los pedidos tanto de **personal no calificado (32,01%)** como de **personal calificado (9,42%)**.
- En términos mensuales, el empleo **calificado** registró un descenso de **13,27%** y el empleo **no calificado** presentó una variación negativa de **22,96%**. Dentro del primer grupo, la demanda de **profesionales** experimentó una baja de **4,66%**, mientras que los pedidos de **no profesionales** disminuyeron en **16,99%**. Por otra parte, en lo que respecta a los **profesionales en ciencias económicas**, la demanda presentó una caída de **23,30%**.
- En el análisis sectorial y con respecto al mes de febrero, los rubros **comercio, servicios, e industria** registraron un descenso en su demanda laboral de **23,15%, 21,88%** y **9,95%**, respectivamente.
- En lo que respecta a la variación interanual, se observa un aumento en la demanda laboral de los tres sectores: **comercio**, con un incremento de **37,75%**, **servicios** con una variación positiva de **21,72%** e **industria** que registró un ascenso de **16,15%**.
- Al comparar los pedidos acumulados a marzo 2011 respecto al mismo periodo del año 2010, se observa que la cantidad de empleos solicitados aumentó en **28,44%**.

Indicadores de Demanda Laboral en Córdoba

Este índice se elabora sobre el relevamiento de los avisos clasificados de los días domingo publicados en el diario local La Voz del Interior y utiliza como período base el promedio mensual del año 2000. De aquí en adelante, vale tener presente que se está hablando de índices y no de niveles (cantidades de pedidos de empleo realizadas en un momento del tiempo)¹.

El Índice de Demanda Laboral (IDL) de marzo de 2011 se situó en **193,50** puntos, registrando un descenso de **17,41%** con respecto al mes anterior. En relación al mismo mes del año pasado se verificó un aumento de **17,42%**.

Gráfico 1. Índice de Demanda Laboral

Base: Promedio mensual del año 2000 = 100

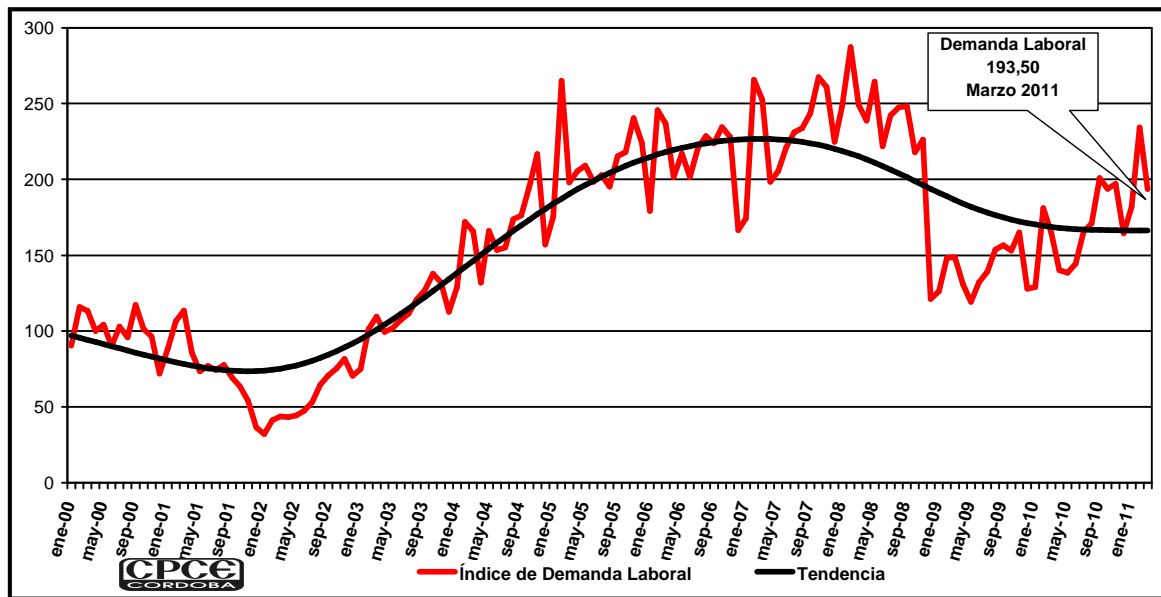

Fuente: Elaboración propia.

En lo que va del año 2011, la cantidad absoluta de pedidos es superior a aquella correspondiente a igual período en los años 2000-2004 y 2009-2010, sin embargo es inferior a los años 2005-2008. La variación interanual más importante sigue siendo

¹ Un número índice muestra cuánto ha variado la cantidad que se mide (pedidos de empleo en este caso) respecto al año elegido como base. Generalmente, para simplificar el análisis, se realiza una transformación de modo tal que el valor del año base es 100 y así resulta más fácil realizar comparaciones entre diferentes periodos. Bajo este esquema se deben interpretar los resultados.

2003/2002 cuando llegó a **144,45%**, cifra ampliamente superior al **63,29%** y **36,98%** observados para los intervalos 2004/2003 y 2005/2004, respectivamente. La razón de esta importante diferencia (en cuanto a variaciones interanuales) se debe a que durante la crisis del año 2002 la demanda de empleo se desplomó en la economía, luego al comenzar la recuperación económica, creció vigorosamente, aunque a tasas decrecientes.

Al comparar el acumulado de pedidos de marzo 2011 respecto a 2010, se observa que la cantidad de empleo solicitado aumentó **28,44%**, lo que en valores absolutos significa un incremento de **1.575** pedidos de empleo.

Tabla 1: Cantidad total de pedidos de empleo: Marzo 2000-2011.

| Periodo | Cantidad de Pedidos | Tasa de variación |
|---------|---------------------|-------------------|
| 2000 | 3.728 | |
| 2001 | 3.601 | -3,40% |
| 2002 | 1.363 | -62,15% |
| 2003 | 3.332 | 144,45% |
| 2004 | 5.440 | 63,29% |
| 2005 | 7.452 | 36,98% |
| 2006 | 7.723 | 3,64% |
| 2007 | 8.081 | 4,63% |
| 2008 | 9.165 | 13,42% |
| 2009 | 4.940 | -46,10% |
| 2010 | 5.540 | 12,14% |
| 2011 | 7.115 | 28,44% |

Fuente: elaboración propia, en base a relevamiento de la voz del interior. Año 2011.

Análisis por calificación

En lo que se refiere al **personal calificado**, en marzo se registró una caída de **13,27%** respecto de febrero, alcanzando el índice un valor de **437,33** puntos. Mientras que con relación al mes de marzo del año pasado el indicador presentó un aumento de **9,42%**.

La evolución mensual de la demanda de personal calificado se debe a una disminución tanto en la demanda de **no profesionales (16,99%)**, como en la de **profesionales (4,66%)**. Entre los segundos, la demanda de profesionales de ciencias económicas experimentó una baja en términos mensuales de **23,30%**.

En lo que respecta al comportamiento anual de la demanda laboral, la variación fue positiva tanto para los **profesionales** como para los **no profesionales**, en **18,42%** y **5,36%**, respectivamente. Por el contrario, en cuanto a los profesionales en ciencias económicas,

este índice no experimentó ninguna variación si se lo compara con el mismo mes del año anterior.

En relación a los pedidos de personal **no calificado**, éstos registraron un descenso en términos mensuales, de **22,96%**. El índice alcanzado en marzo es de **105** puntos. Por otro lado, con respecto al mismo mes del año pasado, esta categoría presentó una variación positiva de **32,01%**.

Gráfico 2. Índices de demanda laboral según calificación.
Base Promedio mensual de 2000 = 100

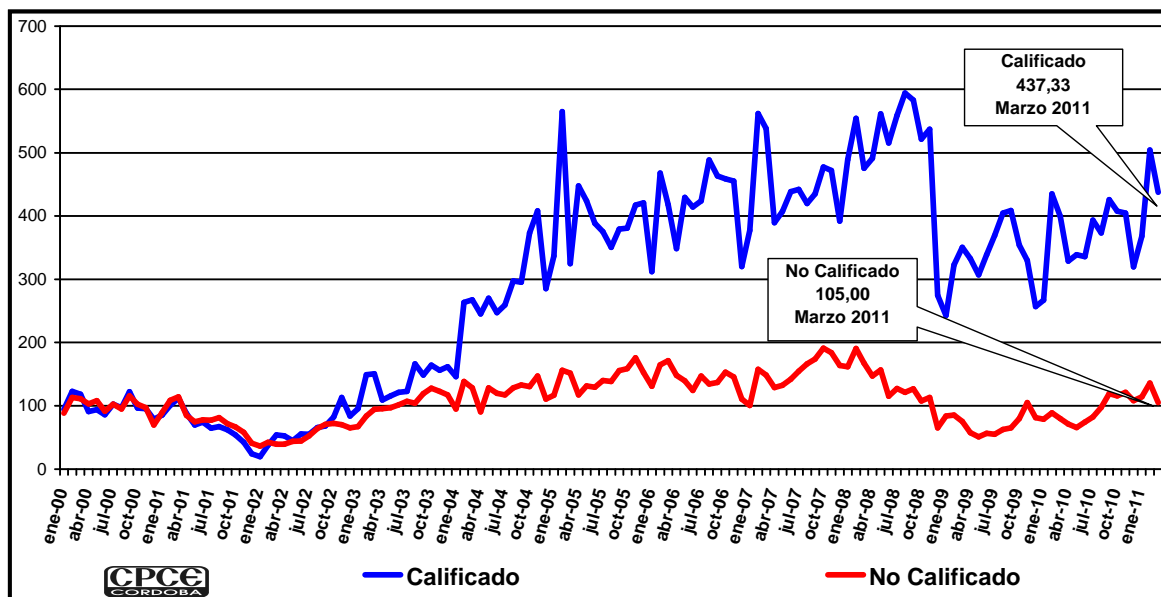

Fuente: Elaboración propia.

Análisis Sectorial

En marzo los índices en **industria**, **servicios** y **comercio** registraron valores de **500,07**, **304,13** y **243,72** puntos, respectivamente. Respecto al primer sector se muestra una variación negativa de **9,95%** en relación al mes de febrero, mientras que en relación al mismo mes de 2010 se registró un ascenso de **16,15%**. Por otro lado, el rubro servicios presentó una variación mensual negativa de **21,88%**, y respecto a marzo de 2010 registró una suba de **21,72%**. En el sector comercio se observó una disminución en términos mensuales de **23,15%**, y con relación al año pasado se registró un aumento de **37,75%**.

Gráfico 3. Índices de demanda laboral sectorial.

Base Promedio mensual de 2000 = 100

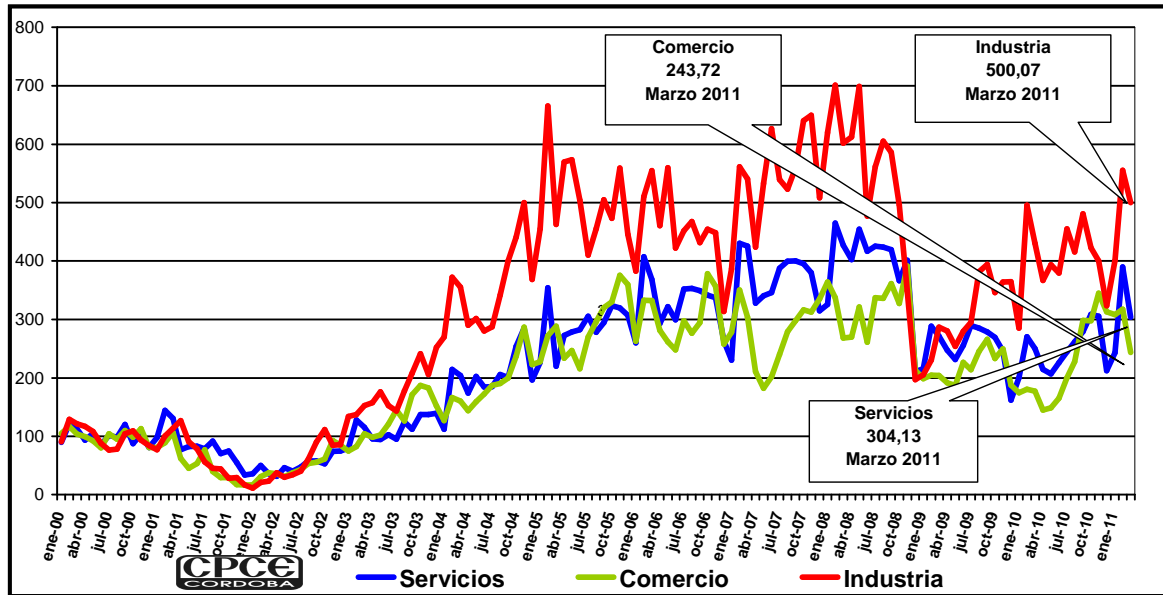

Fuente: Elaboración propia

APÉNDICE ESTADÍSTICO

Tabla 1. Variación del Índice de Demanda Laboral²

| Período | Variación Porcentual del Indicador de Demanda Laboral | | | | |
|---------|-------------------------------------------------------|--------------------|------------------|---------------------------------------|------------------|
| | respecto al mes anterior | | | respecto a igual mes del año anterior | |
| | c /estacionalidad | desestacionalizado | Tendencia -ciclo | Variación del Índice | Tendencia -ciclo |
| ene-07 | 4,65% | 1,31% | 0,16% | -2,75% | 5,89% |
| feb-07 | 52,39% | 15,00% | 0,11% | 8,09% | 5,14% |
| mar-07 | -4,87% | 0,59% | 0,05% | 6,62% | 4,41% |
| abr-07 | -21,44% | -9,60% | -0,01% | -1,56% | 3,69% |
| may-07 | 3,58% | 0,10% | -0,08% | -5,22% | 2,97% |
| jun-07 | 7,59% | 10,69% | -0,14% | 9,74% | 2,25% |
| jul-07 | 4,52% | -0,17% | -0,21% | 4,69% | 1,53% |
| ago-07 | 1,16% | -1,48% | -0,28% | 2,32% | 0,80% |
| sep-07 | 4,10% | 0,50% | -0,36% | 8,84% | 0,05% |
| oct-07 | 9,83% | 8,53% | -0,44% | 14,07% | -0,72% |
| nov-07 | -2,47% | -1,58% | -0,52% | 14,36% | -1,50% |
| dic-07 | -13,85% | 8,87% | -0,61% | 34,91% | -2,31% |
| ene-08 | 10,73% | 7,20% | -0,69% | 42,75% | -3,15% |
| feb-08 | 15,50% | -12,84% | -0,78% | 8,20% | -4,01% |
| mar-08 | -13,25% | -8,27% | -0,87% | -1,33% | -4,89% |
| abr-08 | -4,19% | 10,25% | -0,96% | 20,34% | -5,79% |
| may-08 | 10,76% | 7,04% | -1,05% | 28,68% | -6,70% |
| jun-08 | -16,11% | -13,69% | -1,13% | 0,33% | -7,63% |
| jul-08 | 9,21% | 4,31% | -1,21% | 4,83% | -8,55% |
| ago-08 | 2,15% | -0,52% | -1,28% | 5,86% | -9,47% |
| sep-08 | 0,25% | -3,21% | -1,35% | 1,94% | -10,37% |
| oct-08 | -12,19% | -13,23% | -1,42% | -18,49% | -11,25% |
| nov-08 | 3,81% | 4,76% | -1,47% | -13,24% | -12,10% |
| dic-08 | -46,40% | -32,27% | -1,51% | -46,03% | -12,90% |
| ene-09 | 4,10% | 0,77% | -1,54% | -49,26% | -13,64% |
| feb-09 | 17,58% | -11,27% | -1,56% | -48,34% | -14,31% |
| mar-09 | 0,18% | 5,93% | -1,57% | -40,35% | -14,91% |
| abr-09 | -11,94% | 1,33% | -1,57% | -45,17% | -15,44% |
| may-09 | -9,01% | -12,07% | -1,56% | -54,96% | -15,88% |
| jun-09 | 10,83% | 14,03% | -1,55% | -40,49% | -16,24% |
| jul-09 | 5,26% | 0,53% | -1,54% | -42,65% | -16,52% |
| ago-09 | 10,53% | 7,64% | -1,52% | -37,94% | -16,72% |
| sep-09 | 1,96% | -1,56% | -1,50% | -36,88% | -16,85% |
| oct-09 | -2,35% | -3,51% | -1,49% | -29,81% | -16,91% |
| nov-09 | 7,88% | 8,86% | -1,47% | -27,06% | -16,91% |
| dic-09 | -22,47% | -2,02% | -1,46% | 5,51% | -16,86% |
| ene-10 | 0,79% | -2,92% | -1,44% | 2,16% | -16,78% |
| feb-10 | 40,35% | 6,61% | -1,43% | 21,94% | -16,68% |
| mar-10 | -8,95% | -4,69% | -1,42% | 10,82% | -16,55% |
| abr-10 | -15,03% | -2,78% | -1,42% | 6,94% | -16,43% |
| may-10 | -1,15% | -3,58% | -1,42% | 16,17% | -16,31% |
| jun-10 | 4,20% | 5,59% | -1,43% | 9,21% | -16,20% |
| jul-10 | 14,68% | 9,49% | -1,43% | 18,99% | -16,11% |
| ago-10 | 3,38% | -0,70% | -1,45% | 11,29% | -16,05% |
| sep-10 | 17,58% | 13,3% | -1,47% | 28,34% | -16,02% |
| oct-10 | -3,70% | -3,71% | -1,14% | 26,57% | 13,18% |
| nov-10 | 1,76% | 1,47% | -0,83% | 19,39% | -10,35% |
| dic-10 | -16,53% | 9,36% | -0,75% | 28,53% | -9,36% |
| ene-11 | 10,64% | -8,89% | -0,58% | 41,09% | -7,58% |
| feb-11 | 28,77% | 28,8% | -0,16% | 29,45% | -3,25% |
| mar-11 | -17,41% | -17,41% | -0,01% | 17,42% | -1,40% |

Fuente: Elaboración propia

² La desestacionalización de una serie es el procedimiento mediante el cual se obtiene una serie estadística libre de los efectos de la estacionalidad y la composición (pascuas, vacaciones, feriados, etcétera). La serie desestacionalizada puede verse afectada por ciertos efectos de carácter irregular tales como huelgas, paradas técnicas en el caso de la industria, cortes de luz, inundaciones, La tendencia-ciclo es un indicador suave que elimina la influencia de los efectos irregulares anteriores, permitiendo así un análisis más claro de la coyuntura y el largo plazo.

Tabla A. Índices de Demanda Laboral. Todas las categorías

| MES | TOTAL | SEGÚN GRADO DE CALIFICACIÓN | | | | | SEGÚN RAMA DE ACTIVIDAD | | | | | | | | Micro emprendimientos |
|--------|--------|-----------------------------|------------|----------------|------------------|--------|-------------------------|-----------|------------------|----------|-------------------|----------------|-----------|--------|-----------------------|
| | | No Calificado | Calificado | | | | Serv. Profesionales | Servicios | Serv. domésticos | Comercio | Promoción y Venta | Administrativo | Industria | Otros | |
| | | | Total | No Profesional | Profesional | | | | | | | | | | |
| | | | | Total | Prof. En Cs. Ec. | | | | | | | | | | |
| Ene-00 | 90,29 | 88,77 | 94,48 | 107,19 | 71,76 | 100,30 | 78,73 | 89,54 | 103,95 | 105,09 | 74,82 | 102,33 | 90,46 | 111,26 | 77,37 |
| Feb-00 | 115,95 | 113,30 | 123,25 | 128,47 | 113,92 | 121,79 | 118,09 | 121,35 | 147,26 | 117,21 | 97,94 | 129,20 | 129,00 | 119,21 | 90,40 |
| Mar-00 | 113,21 | 111,31 | 118,42 | 117,43 | 120,20 | 111,04 | 116,68 | 112,68 | 150,14 | 103,94 | 116,20 | 113,70 | 121,46 | 90,31 | 134,55 |
| Abr-00 | 100,03 | 103,35 | 90,88 | 84,71 | 101,90 | 114,63 | 85,47 | 93,76 | 87,78 | 99,43 | 100,02 | 105,43 | 117,27 | 114,15 | 122,78 |
| May-00 | 104,38 | 108,16 | 93,97 | 89,33 | 102,26 | 114,63 | 95,60 | 105,14 | 101,06 | 92,44 | 108,96 | 112,40 | 108,06 | 117,40 | 96,71 |
| Jun-00 | 90,15 | 91,69 | 85,92 | 87,32 | 83,42 | 75,22 | 92,78 | 85,55 | 63,52 | 80,06 | 103,61 | 91,73 | 87,95 | 92,11 | 86,19 |
| Jul-00 | 102,97 | 103,07 | 102,72 | 91,54 | 122,71 | 151,88 | 124,84 | 101,90 | 115,50 | 104,74 | 114,88 | 93,02 | 76,39 | 67,91 | 75,68 |
| Ago-00 | 95,72 | 95,19 | 97,18 | 94,85 | 101,36 | 75,22 | 119,49 | 97,98 | 106,83 | 95,10 | 95,42 | 93,02 | 77,90 | 93,92 | 113,52 |
| Sep-00 | 117,41 | 115,63 | 122,28 | 123,95 | 119,30 | 93,13 | 112,46 | 120,22 | 129,93 | 109,69 | 117,15 | 129,20 | 104,70 | 146,30 | 121,93 |
| Oct-00 | 101,26 | 102,97 | 96,54 | 89,13 | 109,79 | 123,22 | 104,59 | 87,43 | 76,23 | 98,02 | 119,16 | 83,72 | 109,23 | 96,81 | 85,77 |
| Nov-00 | 96,58 | 96,95 | 95,58 | 97,36 | 92,39 | 78,81 | 87,16 | 103,64 | 69,30 | 113,23 | 89,12 | 90,44 | 93,82 | 81,28 | 109,32 |
| Dic-00 | 72,05 | 69,61 | 78,78 | 88,73 | 61,00 | 40,12 | 64,10 | 80,80 | 48,51 | 81,03 | 62,73 | 55,81 | 83,76 | 69,36 | 85,77 |
| Ene-01 | 88,53 | 89,59 | 85,60 | 84,31 | 87,91 | 57,31 | 98,41 | 97,61 | 86,62 | 80,50 | 80,93 | 78,81 | 77,06 | 148,10 | 142,96 |
| Feb-01 | 106,52 | 108,63 | 100,72 | 99,36 | 87,01 | 50,15 | 98,41 | 144,34 | 127,05 | 88,91 | 84,71 | 102,07 | 100,52 | 139,07 | 189,21 |
| Mar-01 | 113,55 | 114,00 | 112,31 | 102,88 | 129,17 | 64,48 | 127,93 | 130,39 | 118,38 | 106,60 | 107,07 | 108,53 | 113,92 | 83,08 | 206,03 |
| Abr-01 | 85,77 | 85,03 | 87,79 | 90,73 | 82,52 | 28,66 | 69,73 | 76,88 | 80,85 | 61,92 | 99,26 | 68,22 | 126,65 | 108,37 | 134,55 |
| May-01 | 73,44 | 74,75 | 69,83 | 67,75 | 73,55 | 53,73 | 91,38 | 82,16 | 66,41 | 45,12 | 73,69 | 74,94 | 90,46 | 88,50 | 142,96 |
| Jun-01 | 76,96 | 77,91 | 74,34 | 73,77 | 75,35 | 68,06 | 88,57 | 82,91 | 95,28 | 53,52 | 76,21 | 99,48 | 78,74 | 86,69 | 151,37 |
| Jul-01 | 74,11 | 77,56 | 64,62 | 64,64 | 93,29 | 65,91 | 51,73 | 78,69 | 90,09 | 77,14 | 82,38 | 55,81 | 56,29 | 75,14 | 201,82 |
| Ago-01 | 77,56 | 81,29 | 67,26 | 70,76 | 61,00 | 57,31 | 78,73 | 91,58 | 83,73 | 39,81 | 89,12 | 104,65 | 45,23 | 124,62 | 216,54 |
| Sep-01 | 69,31 | 71,95 | 62,04 | 55,40 | 73,91 | 71,64 | 78,73 | 69,95 | 69,30 | 29,37 | 97,75 | 84,75 | 44,23 | 86,69 | 173,23 |
| Oct-01 | 63,50 | 66,81 | 54,38 | 57,21 | 49,33 | 35,82 | 52,01 | 74,62 | 63,52 | 29,19 | 90,69 | 76,23 | 28,48 | 66,83 | 203,92 |

Fuente: Elaboración propia

Tabla A (continuación). Índices de Demanda Laboral. Todas las categorías

| MES | TOTAL | SEGÚN GRADO DE CALIFICACIÓN | | | | | SEGÚN RAMA DE ACTIVIDAD | | | | | | | | Micro emprendimientos |
|--------|--------|-----------------------------|------------|----------------|------------------|--------|-------------------------|-----------|------------------|----------|-------------------|----------------|-----------|--------|-----------------------|
| | | No Calificado | Calificado | | | | Serv. Profesionales | Servicios | Serv. domésticos | Comercio | Promoción y Venta | Administrativo | Industria | Otros | |
| | | | Total | No Profesional | Profesional | | | | | | | | | | |
| | | | | Total | Prof. En Cs. Ec. | | | | | | | | | | |
| Nov-01 | 54,16 | 58,40 | 42,48 | 42,15 | 43,06 | 32,24 | 53,42 | 55,02 | 60,64 | 17,25 | 85,34 | 51,68 | 29,32 | 75,86 | 229,15 |
| Dic-01 | 36,47 | 40,83 | 24,46 | 25,29 | 22,96 | 22,93 | 30,37 | 33,77 | 80,85 | 16,63 | 55,17 | 32,04 | 16,75 | 52,02 | 144,64 |
| Ene-02 | 31,97 | 36,56 | 19,95 | 10,04 | 30,50 | 25,07 | 40,77 | 36,18 | 49,09 | 16,81 | 31,49 | 21,96 | 10,89 | 113,79 | 98,81 |
| Feb-02 | 41,31 | 42,40 | 38,29 | 32,12 | 49,33 | 17,91 | 68,88 | 49,75 | 80,85 | 30,96 | 34,96 | 19,38 | 20,94 | 93,92 | 178,70 |
| Mar-02 | 43,53 | 39,81 | 53,81 | 54,20 | 53,10 | 20,06 | 78,73 | 35,58 | 60,06 | 37,51 | 49,13 | 33,07 | 23,45 | 76,58 | 216,96 |
| Abr-02 | 43,19 | 39,83 | 52,45 | 53,70 | 50,23 | 7,16 | 70,29 | 31,66 | 75,07 | 35,83 | 47,87 | 37,47 | 37,69 | 66,83 | 250,18 |
| May-02 | 44,13 | 43,80 | 45,05 | 43,66 | 47,54 | 21,49 | 53,42 | 46,35 | 86,62 | 30,96 | 42,83 | 40,05 | 30,15 | 92,11 | 224,95 |
| Jun-02 | 47,51 | 44,57 | 55,61 | 50,59 | 48,80 | 28,66 | 69,73 | 40,10 | 83,16 | 37,86 | 54,16 | 26,87 | 34,18 | 91,03 | 213,59 |
| Jul-02 | 53,30 | 52,56 | 55,35 | 53,70 | 58,30 | 46,57 | 68,88 | 47,48 | 138,59 | 42,90 | 55,42 | 25,84 | 40,21 | 104,76 | 231,25 |
| Ago-02 | 64,70 | 64,24 | 65,97 | 66,24 | 60,10 | 25,07 | 77,32 | 58,04 | 127,05 | 53,52 | 63,30 | 64,60 | 61,15 | 102,95 | 176,59 |
| Sep-02 | 70,61 | 70,64 | 68,48 | 51,39 | 78,22 | 42,99 | 80,97 | 57,89 | 92,40 | 55,55 | 67,52 | 63,05 | 89,79 | 153,16 | 183,32 |
| Oct-02 | 75,41 | 72,77 | 82,70 | 81,30 | 85,21 | 64,48 | 104,03 | 53,14 | 124,16 | 61,04 | 72,74 | 80,10 | 111,41 | 104,76 | 203,92 |
| Nov-02 | 81,67 | 70,20 | 113,27 | 122,95 | 95,98 | 25,07 | 111,06 | 74,24 | 129,93 | 92,89 | 69,60 | 40,05 | 84,60 | 124,62 | 248,07 |
| Dic-02 | 70,41 | 65,60 | 83,67 | 93,54 | 66,02 | 37,25 | 49,48 | 75,07 | 120,12 | 84,57 | 47,87 | 66,15 | 85,77 | 88,14 | 200,14 |
| Ene-03 | 74,99 | 67,51 | 95,58 | 101,87 | 84,32 | 50,15 | 66,07 | 79,52 | 135,71 | 74,75 | 39,05 | 86,56 | 134,02 | 90,31 | 151,37 |
| Feb-03 | 101,12 | 83,63 | 149,32 | 158,08 | 133,65 | 103,88 | 127,93 | 128,13 | 225,22 | 82,27 | 51,33 | 122,74 | 137,37 | 113,79 | 170,29 |
| Mar-03 | 109,42 | 94,47 | 150,60 | 152,16 | 147,82 | 65,91 | 181,07 | 115,47 | 249,47 | 104,03 | 60,46 | 65,12 | 152,79 | 171,94 | 290,96 |
| Abr-03 | 99,32 | 95,78 | 109,09 | 92,34 | 139,03 | 78,81 | 70,29 | 95,72 | 190,57 | 98,64 | 84,71 | 77,52 | 157,48 | 88,50 | 201,82 |
| May-03 | 101,89 | 96,83 | 115,85 | 105,39 | 134,55 | 85,97 | 111,06 | 94,59 | 193,46 | 102,17 | 74,95 | 65,89 | 175,90 | 111,98 | 182,90 |
| Jun-03 | 107,16 | 101,85 | 121,77 | 110,00 | 142,80 | 71,64 | 111,34 | 102,51 | 198,65 | 120,66 | 85,40 | 67,18 | 152,79 | 93,92 | 176,59 |
| Jul-03 | 111,41 | 107,34 | 122,61 | 115,42 | 135,45 | 78,81 | 118,09 | 94,97 | 199,23 | 144,64 | 90,06 | 78,81 | 143,24 | 90,31 | 145,06 |
| Ago-03 | 120,73 | 104,09 | 166,56 | 169,82 | 157,87 | 108,90 | 192,31 | 124,51 | 196,34 | 126,33 | 74,82 | 110,59 | 177,58 | 95,36 | 190,05 |

Fuente: Elaboración propia

Tabla A (continuación). Índices de Demanda Laboral. Todas las categorías

| MES | TOTAL | SEGÚN GRADO DE CALIFICACIÓN | | | | | SEGÚN RAMA DE ACTIVIDAD | | | | | | | | | Micro emprendimientos |
|---------|--------|-----------------------------|------------|----------------|------------------|--------|-------------------------|-----------|------------------|----------|-------------------|----------------|-----------|--------|--------|-----------------------|
| | | No Calificado | Calificado | | | | Serv. Profesionales | Servicios | Serv. domésticos | Comercio | Promoción y venta | Administrativo | Industria | Otros | | |
| | | | Total | No Profesional | Profesional | | | | | | | | | | | |
| | | | | Total | Prof. en Cs. Ec. | | | | | | | | | | | |
| Sep-03 | 127,17 | 119,49 | 148,35 | 140,52 | 162,36 | 132,54 | 158,86 | 112,30 | 153,03 | 171,18 | 82,51 | 83,98 | 207,73 | 104,76 | 124,04 | |
| Oct-03 | 137,72 | 128,01 | 164,44 | 183,17 | 130,96 | 100,30 | 129,33 | 136,80 | 202,12 | 186,66 | 82,19 | 78,81 | 241,24 | 90,31 | 166,08 | |
| Nov-03 | 132,11 | 123,25 | 156,52 | 165,41 | 140,65 | 103,16 | 119,21 | 137,48 | 164,00 | 182,59 | 80,37 | 63,05 | 205,72 | 131,49 | 142,96 | |
| Dic-03 | 112,61 | 117,39 | 161,54 | 167,61 | 150,70 | 114,63 | 116,68 | 139,44 | 181,91 | 152,16 | 74,32 | 63,31 | 252,13 | 110,17 | 206,03 | |
| Ene-04 | 128,63 | 94,96 | 145,78 | 152,06 | 89,70 | 64,48 | 32,33 | 111,93 | 150,14 | 126,94 | 59,20 | 74,94 | 269,72 | 70,44 | 147,16 | |
| Feb-04 | 171,94 | 138,76 | 263,36 | 303,91 | 190,88 | 160,48 | 111,34 | 214,36 | 256,40 | 166,31 | 88,43 | 133,33 | 372,58 | 117,04 | 178,28 | |
| Mar-04 | 165,65 | 128,72 | 267,42 | 316,66 | 179,40 | 164,78 | 101,22 | 203,88 | 225,22 | 160,12 | 91,95 | 111,11 | 355,16 | 140,88 | 203,92 | |
| Abr-04 | 131,89 | 90,64 | 245,53 | 282,03 | 180,30 | 125,37 | 68,88 | 173,73 | 187,68 | 143,75 | 62,67 | 49,10 | 289,82 | 101,14 | 182,90 | |
| May-04 | 166,05 | 128,30 | 270,06 | 160,48 | 200,21 | 160,48 | 122,59 | 202,30 | 152,45 | 158,88 | 110,85 | 127,13 | 301,55 | 164,72 | 267,41 | |
| Jun-04 | 153,57 | 119,61 | 247,14 | 260,46 | 223,35 | 186,27 | 112,46 | 184,28 | 153,03 | 172,06 | 105,18 | 64,60 | 280,61 | 111,98 | 220,74 | |
| Jul-04 | 155,03 | 117,04 | 259,69 | 297,09 | 192,85 | 143,28 | 106,84 | 184,66 | 170,36 | 186,36 | 102,03 | 56,85 | 287,31 | 77,66 | 185,00 | |
| Ago-04 | 173,73 | 128,76 | 297,60 | 331,21 | 237,52 | 154,75 | 133,83 | 205,92 | 217,13 | 190,02 | 102,28 | 101,29 | 341,76 | 125,71 | 198,46 | |
| Sept-04 | 176,28 | 132,92 | 295,74 | 336,73 | 222,45 | 200,60 | 143,39 | 200,87 | 135,71 | 199,93 | 105,18 | 73,64 | 400,39 | 97,53 | 197,62 | |
| Oct-04 | 195,12 | 130,54 | 373,03 | 431,58 | 268,38 | 249,31 | 105,72 | 253,55 | 143,21 | 236,73 | 92,96 | 74,42 | 440,93 | 117,04 | 183,32 | |
| Nov-04 | 216,73 | 147,29 | 408,05 | 464,20 | 307,67 | 218,51 | 102,62 | 285,28 | 190,57 | 286,62 | 86,92 | 77,52 | 500,07 | 93,92 | 216,54 | |
| Dic-04 | 157,08 | 110,61 | 285,12 | 331,72 | 201,82 | 207,76 | 82,94 | 196,34 | 129,93 | 222,93 | 52,59 | 67,18 | 368,56 | 83,08 | 134,55 | |
| Ene-05 | 175,44 | 116,90 | 336,73 | 394,65 | 233,22 | 246,45 | 82,10 | 226,72 | 170,93 | 227,17 | 56,94 | 60,98 | 455,00 | 78,03 | 129,50 | |
| Feb-05 | 265,23 | 156,40 | 565,08 | 523,42 | 639,56 | 805,97 | 309,28 | 354,25 | 303,18 | 272,02 | 74,95 | 114,99 | 665,08 | 169,78 | 136,65 | |
| Mar-05 | 197,96 | 151,96 | 324,70 | 329,71 | 314,85 | 325,71 | 98,40 | 219,71 | 236,77 | 288,39 | 60,15 | 147,29 | 462,38 | 119,21 | 187,11 | |
| Abr-05 | 205,33 | 117,50 | 447,30 | 466,21 | 413,51 | 290,15 | 80,13 | 272,85 | 193,46 | 233,98 | 56,68 | 83,98 | 569,59 | 169,78 | 229,15 | |
| May-05 | 209,03 | 131,57 | 423,75 | 458,08 | 358,80 | 249,31 | 87,72 | 278,58 | 265,64 | 246,63 | 55,68 | 68,22 | 572,94 | 134,38 | 243,87 | |
| Jun-05 | 193,39 | 129,42 | 388,42 | 427,57 | 318,43 | 243,58 | 71,70 | 282,65 | 205,00 | 215,41 | 78,10 | 77,52 | 504,26 | 83,08 | 153,47 | |
| Jul-05 | 202,93 | 140,44 | 375,09 | 388,62 | 350,90 | 280,84 | 87,72 | 305,71 | 196,34 | 269,99 | 63,74 | 81,65 | 410,11 | 176,28 | 198,46 | |

Fuente: Elaboración propia

Tabla A (continuación). Índices de Demanda Laboral. Todas las categorías

| MES | TOTAL | SEGÚN GRADO DE CALIFICACIÓN | | | | | SEGÚN RAMA DE ACTIVIDAD | | | | | | | | Micro emprendimientos |
|--------|--------|-----------------------------|------------|----------------|------------------|--------|-------------------------|-----------|------------------|----------|-------------------|----------------|-----------|--------|-----------------------|
| | | No Calificado | Calificado | | | | Serv. Profesionales | Servicios | Serv. domésticos | Comercio | Promoción y Venta | Administrativo | Industria | Otros | |
| | | | Total | No Profesional | Profesional | | | | | | | | | | |
| | | | | Total | Prof. en Cs. Ec. | | | | | | | | | | |
| Ago-05 | 195,22 | 138,88 | 350,44 | 364,34 | 325,61 | 243,58 | 22,49 | 278,12 | 251,20 | 295,91 | 46,92 | 64,60 | 454,84 | 46,96 | 176,59 |
| Sep-05 | 215,27 | 155,70 | 379,40 | 397,46 | 347,14 | 236,42 | 43,58 | 294,33 | 262,75 | 320,24 | 57,63 | 74,94 | 505,10 | 74,05 | 201,82 |
| Oct-05 | 217,94 | 158,85 | 380,76 | 376,58 | 388,22 | 306,63 | 42,74 | 323,50 | 237,92 | 330,14 | 58,45 | 46,51 | 473,10 | 70,80 | 201,82 |
| Nov-05 | 240,47 | 176,37 | 417,06 | 439,11 | 377,63 | 376,12 | 54,83 | 319,95 | 268,53 | 375,53 | 62,98 | 89,15 | 558,70 | 72,25 | 182,90 |
| Dic-05 | 224,01 | 152,66 | 420,60 | 490,30 | 296,01 | 182,69 | 101,22 | 307,14 | 251,20 | 359,60 | 50,39 | 58,14 | 445,62 | 162,55 | 206,03 |
| Ene-06 | 179,21 | 131,01 | 312,02 | 352,49 | 239,68 | 214,93 | 33,74 | 259,58 | 207,89 | 262,56 | 52,65 | 54,78 | 382,63 | 83,80 | 122,78 |
| Feb-06 | 245,69 | 165,16 | 467,58 | 511,38 | 389,30 | 437,01 | 42,17 | 407,39 | 352,26 | 332,62 | 55,74 | 85,27 | 510,12 | 54,18 | 132,45 |
| Mar-06 | 236,95 | 171,35 | 417,70 | 439,61 | 377,63 | 379,70 | 25,30 | 368,57 | 334,94 | 332,18 | 45,35 | 81,40 | 554,52 | 65,02 | 182,90 |
| Abr-06 | 201,63 | 148,29 | 348,58 | 358,11 | 331,53 | 315,22 | 34,86 | 293,05 | 254,09 | 281,31 | 61,97 | 57,88 | 460,37 | 63,58 | 164,82 |
| May-06 | 216,90 | 139,70 | 429,61 | 464,20 | 367,77 | 304,48 | 89,97 | 321,84 | 219,44 | 261,85 | 41,57 | 86,56 | 559,54 | 140,88 | 203,92 |
| Jun-06 | 201,56 | 124,39 | 414,16 | 435,60 | 375,84 | 286,57 | 102,62 | 299,60 | 233,88 | 248,14 | 63,30 | 74,94 | 422,17 | 142,69 | 145,06 |
| Jul-06 | 220,82 | 147,17 | 423,75 | 468,12 | 344,45 | 283,70 | 73,10 | 351,84 | 267,95 | 297,94 | 49,63 | 82,69 | 451,65 | 114,15 | 186,69 |
| Ago-06 | 228,55 | 134,21 | 488,50 | 559,55 | 361,49 | 411,94 | 113,87 | 353,14 | 291,63 | 276,45 | 46,92 | 125,32 | 467,40 | 216,74 | 281,71 |
| Set-06 | 223,67 | 136,78 | 463,07 | 521,41 | 358,80 | 297,31 | 101,22 | 349,35 | 303,18 | 294,14 | 48,81 | 96,90 | 431,38 | 173,39 | 222,85 |
| Oct-06 | 234,40 | 152,96 | 458,76 | 531,55 | 327,94 | 355,34 | 71,98 | 341,59 | 251,78 | 377,91 | 38,29 | 110,59 | 454,33 | 154,61 | 171,55 |
| Nov-06 | 228,04 | 145,65 | 455,03 | 537,47 | 307,67 | 386,87 | 115,28 | 337,29 | 193,46 | 356,51 | 48,18 | 69,77 | 448,14 | 130,04 | 193,41 |
| Dic-06 | 166,53 | 110,73 | 320,26 | 374,57 | 223,17 | 329,55 | 68,60 | 263,20 | 120,12 | 257,60 | 30,48 | 64,08 | 313,61 | 92,47 | 142,96 |
| Ene-07 | 174,27 | 100,64 | 377,15 | 443,63 | 258,33 | 229,25 | 78,73 | 230,34 | 200,96 | 278,13 | 29,98 | 71,32 | 386,65 | 101,14 | 89,14 |
| Feb-07 | 265,58 | 158,03 | 561,87 | 661,93 | 383,02 | 401,19 | 88,57 | 430,37 | 389,80 | 350,76 | 48,50 | 64,60 | 561,22 | 166,16 | 235,46 |
| Mar-07 | 252,64 | 149,04 | 538,05 | 615,26 | 400,06 | 476,42 | 111,06 | 425,10 | 323,39 | 303,43 | 52,59 | 69,77 | 540,28 | 137,27 | 317,45 |
| Abr-07 | 198,47 | 129,14 | 389,51 | 420,34 | 334,40 | 372,54 | 116,96 | 327,72 | 180,17 | 210,90 | 37,03 | 142,64 | 423,51 | 167,61 | 398,60 |
| May-07 | 205,59 | 132,45 | 407,08 | 440,11 | 348,03 | 447,76 | 130,74 | 340,31 | 219,44 | 181,79 | 38,73 | 126,61 | 532,70 | 205,59 | 132,45 |
| Jun-07 | 221,18 | 142,26 | 438,62 | 471,73 | 379,43 | 522,99 | 88,57 | 345,58 | 282,96 | 201,70 | 45,98 | 113,70 | 626,55 | 117,40 | 376,31 |

Fuente: Elaboración propia

Tabla A (continuación). Índices de Demanda Laboral. Todas las categorías

| MES | TOTAL | SEGÚN GRADO DE CALIFICACIÓN | | | | | SEGÚN RAMA DE ACTIVIDAD | | | | | | | | Micro emprendimientos |
|--------|--------|-----------------------------|------------|----------------|------------------|--------|-------------------------|-----------|------------------|----------|-------------------|----------------|-----------|--------|-----------------------|
| | | No Calificado | Calificado | | | | Serv. Profesionales | Servicios | Serv. domésticos | Comercio | Promoción y Venta | Administrativo | Industria | Otros | |
| | | | Total | No Profesional | Profesional | | | | | | | | | | |
| | | | | Total | Prof. en Cs. Ec. | | | | | | | | | | |
| Jul-07 | 231,18 | 154,65 | 442,03 | 474,14 | 385,35 | 426,99 | 139,46 | 387,41 | 263,33 | 240,27 | 47,87 | 112,66 | 539,44 | 92,47 | 359,92 |
| Ago-07 | 233,87 | 166,33 | 419,95 | 456,17 | 353,42 | 447,76 | 60,45 | 399,47 | 317,61 | 279,10 | 35,58 | 121,45 | 522,69 | 101,14 | 449,89 |
| Set-07 | 243,45 | 173,89 | 435,08 | 493,81 | 328,66 | 361,07 | 92,22 | 400,08 | 311,84 | 297,59 | 35,27 | 161,24 | 559,54 | 52,02 | 428,87 |
| Oct-07 | 267,38 | 191,20 | 477,23 | 543,49 | 357,90 | 433,43 | 153,23 | 394,95 | 280,08 | 316,26 | 60,78 | 127,91 | 639,96 | 171,58 | 401,54 |
| Nov-07 | 260,78 | 184,20 | 471,76 | 550,02 | 322,02 | 433,43 | 84,35 | 379,88 | 268,53 | 312,27 | 78,41 | 103,36 | 649,17 | 130,04 | 447,79 |
| Dic-07 | 224,66 | 163,99 | 391,83 | 452,96 | 282,73 | 389,73 | 69,73 | 315,06 | 219,44 | 334,74 | 55,42 | 63,05 | 507,94 | 130,04 | 233,78 |
| Ene-08 | 248,78 | 161,54 | 489,14 | 603,21 | 285,24 | 343,88 | 104,03 | 325,61 | 285,85 | 364,03 | 46,29 | 93,02 | 619,85 | 151,72 | 166,08 |
| Feb-08 | 287,34 | 190,50 | 554,14 | 657,41 | 369,56 | 569,55 | 94,19 | 464,67 | 363,81 | 337,04 | 53,85 | 129,20 | 701,10 | 148,10 | 302,73 |
| Mar-08 | 249,28 | 167,26 | 475,24 | 528,74 | 379,61 | 590,33 | 106,84 | 427,21 | 154,76 | 268,22 | 53,66 | 113,70 | 601,76 | 108,37 | 289,28 |
| Abr-08 | 238,84 | 147,29 | 491,07 | 578,62 | 332,79 | 415,52 | 70,29 | 402,49 | 164,58 | 269,81 | 35,27 | 111,11 | 612,31 | 162,55 | 296,43 |
| May-08 | 264,55 | 156,87 | 561,22 | 666,95 | 372,25 | 376,12 | 18,28 | 454,12 | 176,13 | 321,56 | 19,84 | 108,53 | 698,59 | 184,23 | 281,71 |
| Jun-08 | 221,92 | 115,31 | 515,66 | 600,20 | 364,54 | 363,94 | 104,59 | 416,66 | 152,45 | 261,14 | 21,16 | 95,09 | 477,12 | 96,81 | 259 |
| Jul-08 | 242,35 | 127,55 | 558,65 | 684,51 | 332,79 | 286,57 | 44,99 | 425,10 | 173,24 | 337,04 | 23,93 | 96,90 | 561,22 | 45,15 | 248,07 |
| Ago-08 | 247,56 | 121,75 | 594,18 | 727,07 | 356,65 | 240,72 | 61,86 | 423,89 | 189,41 | 336,16 | 20,41 | 85,79 | 605,11 | 73,69 | 279,19 |
| Sep-08 | 248,18 | 126,73 | 582,78 | 731,68 | 316,64 | 229,25 | 67,48 | 419,45 | 173,24 | 360,93 | 22,99 | 72,35 | 585,51 | 59,60 | 283,81 |
| Oct-08 | 217,93 | 107,69 | 521,64 | 666,95 | 261,03 | 272,24 | 49,20 | 366,31 | 170,36 | 327,31 | 20,78 | 72,35 | 495,88 | 43,35 | 262,79 |
| Nov-08 | 226,2 | 113,41 | 537,09 | 671,96 | 295,11 | 279,40 | 46,39 | 401,36 | 176,13 | 391,45 | 27,08 | 73,64 | 348,46 | 68,63 | 275,40 |
| Dic-08 | 121,3 | 65,60 | 274,50 | 331,70 | 172,20 | 93,1 | 26,70 | 210,70 | 135,70 | 213,2 | 12,60 | 33,6 | 196,80 | 28,90 | 201,80 |
| Ene-09 | 126,23 | 84,00 | 242,60 | 307,60 | 126,50 | 146,9 | 33,70 | 215,6 | 199,2 | 198,6 | 14,50 | 49,10 | 205,20 | 52,40 | 250,2 |
| Feb-09 | 148,43 | 85,15 | 322,77 | 422,55 | 141,73 | 157,61 | 18,28 | 288,68 | 193,46 | 204,79 | 20,47 | 78,81 | 230,35 | 54,18 | 285,91 |
| Mar-09 | 148,70 | 75,41 | 350,64 | 429,98 | 190,88 | 194,87 | 49,48 | 271,64 | 168,62 | 204,17 | 19,65 | 42,38 | 286,81 | 36,12 | 245,55 |
| Abr-09 | 130,95 | 57,58 | 333,07 | 399,97 | 199,13 | 175,52 | s/d | 247,22 | 138,59 | 191,52 | s/d | s/d | 280,61 | s/d | 203,92 |
| May-09 | 119,15 | 51,02 | 306,87 | 366,54 | 185,86 | 186,27 | s/d | 231,54 | 103,95 | 187,19 | s/d | s/d | 253,97 | s/d | 188,37 |
| Jun-09 | 132,06 | 57,00 | 338,86 | 408,50 | 195,54 | 211,34 | s/d | 255,89 | 127,05 | 226,47 | s/d | s/d | 279,77 | s/d | 139,65 |
| Jul-09 | 139,00 | 55,48 | 369,11 | 466,71 | 193,75 | 136,12 | s/d | 289,43 | 176,13 | 214,08 | s/d | s/d | 294,85 | s/d | 130,34 |
| Ago-09 | 153,64 | 62,51 | 404,70 | 514,29 | 207,39 | 154,75 | s/d | 285,51 | 173,24 | 245,22 | s/d | s/d | 381,96 | s/d | 163,14 |
| Sep-09 | 156,65 | 65,18 | 408,69 | 518,90 | 210,79 | 207,76 | s/d | 278,50 | 135,71 | 265,83 | s/d | s/d | 394,53 | s/d | 163,98 |

Fuente: Elaboración propia.

Tabla A (continuación). Índices de Demanda Laboral. Todas las categorías

| MES | TOTAL | SEGÚN GRADO DE CALIFICACIÓN | | | | | SEGÚN RAMA DE ACTIVIDAD | | | | | | | | Micro emprendimientos |
|---------|--------|-----------------------------|------------|----------------|------------------|--------|-------------------------|-----------|------------------|----------|-------------------|----------------|-----------|-------|-----------------------|
| | | No Calificado | Calificado | | | | Serv. Profesionales | Servicios | Serv. domésticos | Comercio | Promoción y Venta | Administrativo | Industria | Otros | |
| | | | Total | No Profesional | Profesional | | | | | | | | | | |
| | | | | Total | Prof. en Cs. Ec. | | | | | | | | | | |
| Oct-09 | 152,97 | 80,01 | 353,98 | 434,59 | 209,00 | 200,60 | s/d | 269,08 | 129,93 | 233,10 | s/d | s/d | 345,94 | s/d | 128,24 |
| Nov-09 | 165,02 | 105,22 | 329,78 | 334,83 | 317,90 | 309,49 | s/d | 245,41 | 164,00 | 249,11 | s/d | s/d | 363,87 | s/d | 122,78 |
| Dic-09 | 127,95 | 81,06 | 257,12 | 282,03 | 210,79 | 139,70 | s/d | 162,05 | 127,05 | 187,54 | s/d | s/d | 326,68 | s/d | 96,71 |
| Ene-10 | 128,96 | 78,86 | 266,97 | 307,93 | 193,03 | 143,28 | s/d | 200,19 | 152,45 | 174,45 | s/d | s/d | 284,80 | s/d | 102,59 |
| Feb-10 | 180,99 | 88,89 | 434,75 | 481,77 | 347,14 | 225,67 | s/d | 270,21 | 219,44 | 180,91 | s/d | s/d | 495,04 | s/d | 161,88 |
| Mar-10 | 164,80 | 79,54 | 399,68 | 430,58 | 340,86 | 282,99 | s/d | 249,86 | 205,00 | 176,93 | s/d | s/d | 430,55 | s/d | 163,98 |
| Abr-10 | 140,03 | 71,48 | 328,88 | 352,79 | 283,45 | 232,84 | s/d | 214,43 | 144,37 | 145,08 | s/d | s/d | 366,89 | s/d | 168,19 |
| May-10 | 138,42 | 65,69 | 338,79 | 346,07 | 324,35 | 174,81 | s/d | 206,52 | 129,36 | 148,62 | s/d | s/d | 393,35 | s/d | 190,05 |
| Jun-10 | 144,23 | 74,64 | 335,96 | 345,27 | 317,54 | 197,01 | s/d | 225,74 | 135,71 | 164,98 | s/d | s/d | 379,45 | s/d | 174,49 |
| Jul-10 | 165,40 | 82,58 | 393,56 | 413,52 | 357,90 | 182,69 | s/d | 244,21 | 155,92 | 200,37 | s/d | s/d | 454,84 | s/d | 206,03 |
| Ago-10 | 170,98 | 97,55 | 373,29 | 376,58 | 358,80 | 292,30 | s/d | 261,99 | 221,75 | 227,53 | s/d | s/d | 415,47 | s/d | 245,55 |
| Sept-10 | 201,05 | 119,49 | 425,49 | 435,10 | 400,06 | 265,07 | s/d | 278,88 | 199,23 | 298,12 | s/d | s/d | 480,80 | s/d | 237,56 |
| Oct-10 | 193,61 | 116,05 | 407,27 | 428,37 | 368,13 | 263,64 | S/d | 308,72 | 140,90 | 297,59 | s/d | s/d | 422,84 | s/d | 260,69 |
| Nov-10 | 197,02 | 121,59 | 404,83 | 417,53 | 376,74 | 250,75 | S/d | 305,26 | 193,46 | 345,01 | s/d | s/d | 400,39 | s/d | 220,74 |
| Dic-10 | 164,45 | 108,16 | 319,55 | 345,27 | 269,10 | 207,76 | s/d | 212,55 | 144,37 | 313,16 | s/d | s/d | 323,33 | s/d | 163,98 |
| Ene-11 | 181,95 | 114,37 | 368,14 | 404,68 | 300,67 | 226,39 | s/d | 242,70 | 184,79 | 300,85 | s/d | s/d | 400,73 | s/d | 198,46 |
| Feb-11 | 234,30 | 136,31 | 504,26 | 546,50 | 423,38 | 368,96 | s/d | 389,30 | 222,33 | 317,14 | s/d | s/d | 555,35 | s/d | 227,05 |
| Mar-11 | 193,50 | 105,00 | 437,33 | 463,66 | 403,65 | 282,99 | s/d | 304,13 | 129,93 | 243,72 | s/d | s/d | 500,07 | s/d | 208,13 |

Fuente: Elaboración propia.