

# INDICADORES DE DEMANDA LABORAL EN CÓRDOBA

ABRIL 2012

## COMISIÓN ASESORA DE ECONOMÍA

PRESIDENTE: CR. JUAN ITURRIA

VICEPRESIDENTE: CR. DIEGO GARCÍA

SECRETARIO: CR. SEBASTIÁN ROCHA

PROSECRETARIO: LIC. EC. GUILLERMO PIZARRO

- MIEMBROS:
- LIC. EC. MARY ACOSTA
  - LIC. EC. VÍCTOR PERALTA
  - LIC. EC. JOSÉ SIMONELLA
  - CR. RAMÓN MARASINI
  - LIC. EC. JOSÉ SARTORI
  - CRA. MARIANA ALVAREZ
  - CR. MARIO NIEDFELD

## INSTITUTO DE ECONOMÍA

INVESTIGADORA JEFA: LIC. EC. MARY ACOSTA

INVESTIGADOR: LIC. EC. VÍCTOR PERALTA

INVESTIGADOR PASANTE: SR. ANDRÉS SPERMAN

## Resumen Ejecutivo

- En abril el **Índice de Demanda Laboral (IDL)** mostró un descenso mensual de **30,80%** en el registro con estacionalidad, mientras que en términos desestacionalizados bajó **22,15%**.
- La **variación interanual** (abril 2012 respecto a abril 2011) fue negativa en **39,63%**. Este resultado se explica por la baja en los pedidos de **personal calificado (34,23%)** y **personal no calificado (47,48%)**.
- En términos mensuales, tanto el empleo **calificado** como el **no calificado** presentaron variaciones negativas de **37,19%** y **15,06%**, respectivamente. Dentro del primer grupo, la demanda de **profesionales** cayó un **26,34%**, mientras que los pedidos de **no profesionales** disminuyeron en **40,79%**. Por otra parte, en lo que respecta a los **profesionales en ciencias económicas**, la demanda experimentó un descenso del **27,62%**.
- En el análisis sectorial y con respecto al mes de marzo, se evidenció una caída en la demanda laboral en todos los sectores. **Comercio** presentó una disminución del **36,00%**, **servicios** del **32,70%** e **industria** del **16,99%**
- En relación a la variación interanual, se observa una caída en la demanda laboral de todos los sectores, siendo de **44,96%** para **comercio**, de **39,33%** para **industria** y de **21,95%** para **servicios**.
- Al comparar los pedidos acumulados en el primer cuatrimestre de 2012, respecto al mismo periodo del año 2011, se observa que la cantidad de empleos solicitados descendió **17,95%**.

## Indicadores de Demanda Laboral en Córdoba

Este índice se elabora sobre el relevamiento de los avisos clasificados de los días domingo publicados en el diario local La Voz del Interior y utiliza como periodo base el promedio mensual del año 2000. De aquí en adelante, vale tener presente que se está hablando de índices y no de niveles (cantidades de pedidos de empleo realizadas en un momento del tiempo)<sup>1</sup>.

El Índice de Demanda Laboral (IDL) de abril de 2012 se situó en **129,64** puntos, registrando una disminución mensual de **30,80%** con respecto al mes anterior. En relación al mismo mes del año pasado se verificó una caída de **39,63%**.

### Gráfico 1. Índice de Demanda Laboral

Base: Promedio mensual del año 2000 = 100

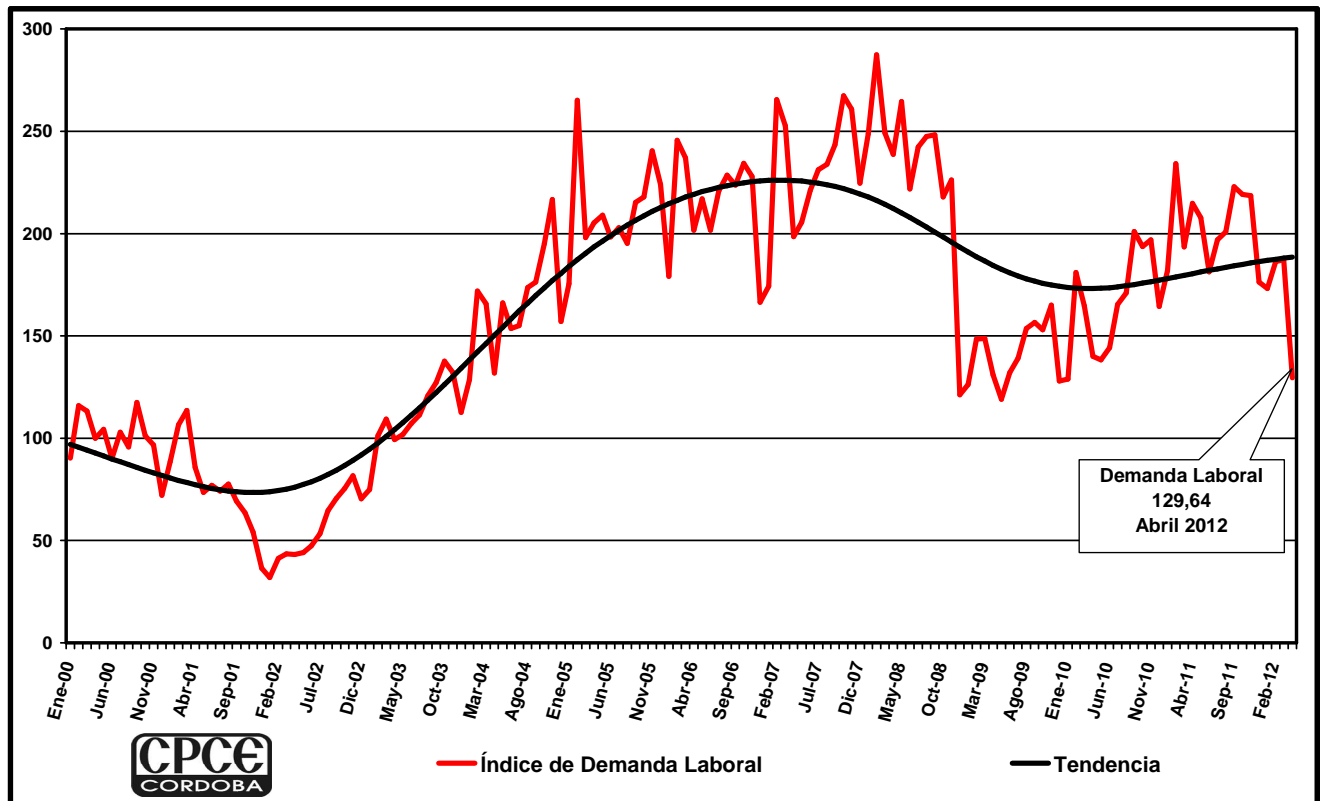

Fuente: Elaboración propia.

<sup>1</sup> Un número índice muestra cuánto ha variado la cantidad que se mide (pedidos de empleo en este caso) respecto al año elegido como base. Generalmente, para simplificar el análisis, se realiza una transformación de modo tal que el valor del año base es 100 y así resulta más fácil realizar comparaciones entre diferentes periodos. Bajo este esquema se deben interpretar los resultados.

En lo que va del año, la cantidad absoluta de pedidos es superior a aquella correspondiente a igual período en los años 2000-2004 y 2009-2010, sin embargo es inferior a los años 2005-2008 y 2011. La variación interanual más importante sigue siendo 2003/2002 cuando llegó a **140,54%**, cifra ampliamente superior al **55,42%** y **41,10%** observados para los intervalos 2004/2003 y 2005/2004, respectivamente. La razón de esta importante diferencia (en cuanto a variaciones interanuales) se debe a que durante la crisis del año 2002 la demanda de empleo se desplomó en la economía, luego al comenzar la recuperación económica, creció vigorosamente, aunque a tasas decrecientes.

Al comparar el acumulado de pedidos de abril de 2012 respecto a 2011, se observa que la cantidad de empleo solicitado disminuyó **17,95%**, lo que en valores absolutos significa un descenso de **1727** pedidos de empleo.

**Tabla 1: Cantidad total de pedidos de empleo: Abril 2000-2012.**

Periodo	Cantidad de Pedidos	Tasa de variación
2000	4.895	-
2001	4.602	-5,99%
2002	1.867	-59,43%
2003	4.491	140,54%
2004	6.979	55,42%
2005	9.848	41,10%
2006	10.076	2,31%
2007	10.397	3,18%
2008	11.952	14,96%
2009	6.468	-45,88%
2010	7.174	10,91%
2011	9.621	34,12%
2012	7.894	-17,95%

Fuente: elaboración propia, en base a relevamiento de La Voz del Interior. Año 2012.

### **Análisis por calificación**

En lo que se refiere al **personal calificado**, en abril se registró una disminución de **37,19%** respecto de marzo, alcanzando el índice un valor de **314,08** puntos. Mientras que con relación al mes de abril del año pasado el indicador presentó un descenso de **34,23%**.

La evolución mensual de la demanda de personal calificado se debe a una baja en la demanda de **profesionales (26,34%)** y de **no profesionales (40,79%)**. Entre los primeros, la demanda de profesionales de ciencias económicas experimentó una disminución en términos mensuales de **27,62%**.

En lo que respecta al comportamiento interanual de la demanda laboral, la variación fue negativa tanto para los **profesionales** como para los **no profesionales**, en **45,66%** y en **27,50%**, respectivamente. En cuanto a los profesionales en ciencias económicas, este índice experimentó una disminución de **57,78%**, si se lo compara con el mismo mes del año anterior.

En relación a los pedidos de personal **no calificado**, el valor del indicador fue de **62,70** puntos, lo cual significa una variación mensual negativa de **15,06%**. Por otro lado, con respecto al mismo mes del año pasado, esta categoría presentó una variación negativa de **47,48%**.

**Gráfico 2. Índices de demanda laboral según calificación.**  
Base Promedio mensual de 2000 = 100

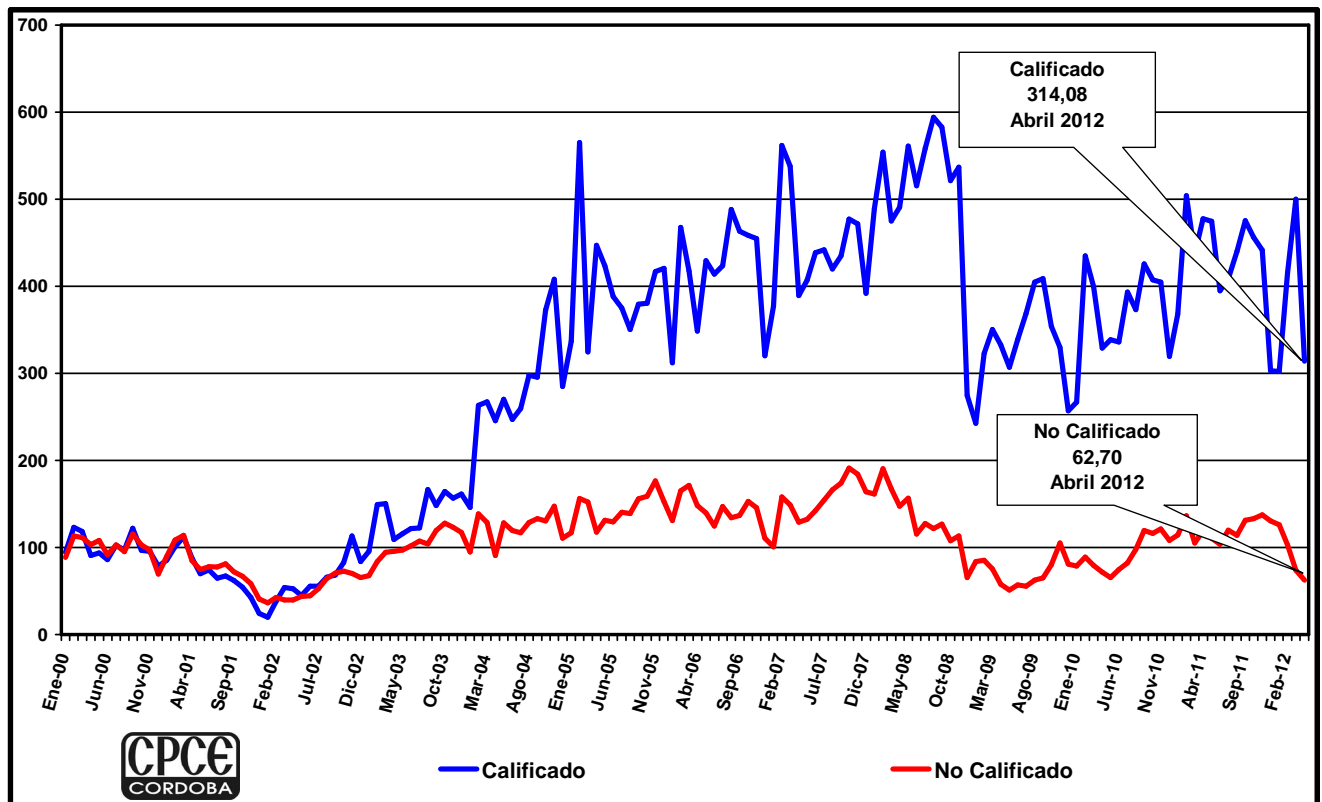

Fuente: Elaboración propia.

## Análisis Sectorial

En abril los índices en **comercio**, **industria** y **servicios** registraron valores de **167,02**; **332,37** y **241,19** puntos, respectivamente. Respecto al primer sector se observa una variación negativa de **36,00%** en relación al mes de marzo, mientras que en relación al

mismo mes de 2011 se registró un ascenso de **44,96%**. El sector **industria** disminuyó su demanda en términos mensuales un **16,99%**, mientras que en relación al mismo periodo del año anterior se registro una variación negativa de **39,33%**. Por otro lado, el rubro **servicios** presentó una disminución mensual de **32,70%** y, respecto a abril de 2011, registró una baja de **21,95%**.

**Gráfico 3. Índices de demanda laboral sectorial.**  
**Base Promedio mensual de 2000 = 100**

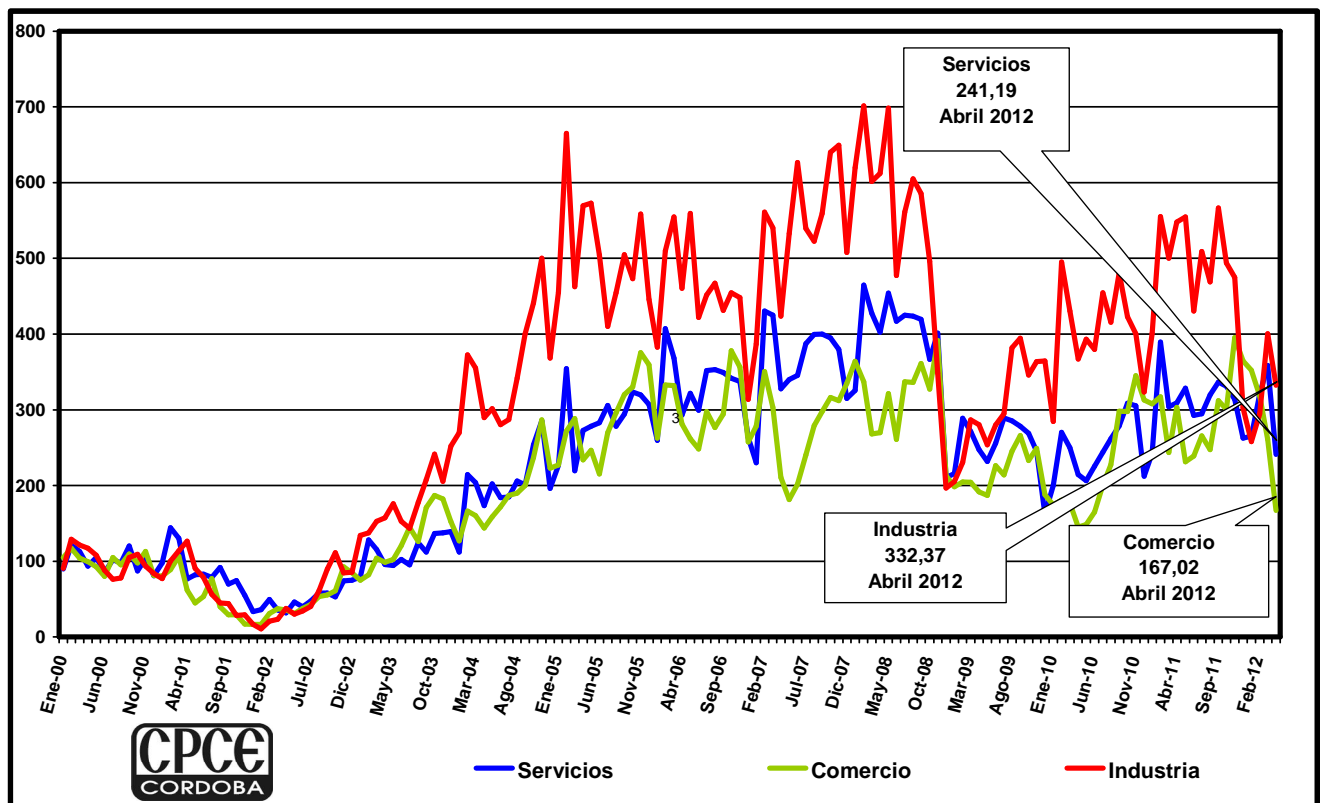

Fuente: Elaboración propia

### Análisis del IDL sin considerar el “Programa Primer Paso”

El Índice de Demanda Laboral (IDL) desarrollado hasta aquí, ha tenido en cuenta las solicitudes efectuadas en virtud del “Programa Primer Paso” (PPP), lanzado por el gobierno provincial a comienzos de este año. Sin tener en cuenta dicho programa, en el mes de abril se observó una **variación mensual** negativa de **33,75%**. Con respecto al mismo mes del año pasado, el IDL registró un descenso de **43,08%**.

En términos mensuales, tanto el empleo **calificado** como el **no calificado** presentaron variaciones negativas de **37,92%** y **23,47%**, respectivamente. Dentro del

primer grupo, la demanda de **profesionales** cayó un **26,34%**, mientras que los pedidos de **no profesionales** disminuyeron en **41,84%**. Por otra parte, en lo que respecta a los **profesionales en ciencias económicas**, la demanda experimentó un descenso del **27,62%**, idéntica variación que la evidenciada teniéndose en cuenta el PPP.

La **variación interanual** de empleo **calificado** registró una baja de **35,96%**, mientras que las solicitudes de empleos **no calificados** descendieron **53,42%**.

En el análisis sectorial, en comparación con el mes de marzo, se evidenció una caída en la demanda laboral de **38,57%** para **comercio**, de **35,05%** para **servicios** y de **22,38%** para **industria**. La **variación interanual** fue negativa para todos los sectores, siendo de **47,52%**, **26,34%** y **44,10%**, para **comercio**, **servicios** e **industria**, respectivamente.

## APÉNDICE ESTADÍSTICO

**Tabla 1. Variación del Índice de Demanda Laboral<sup>2</sup>**

Período	Variación Porcentual del Indicador de Demanda Laboral				
	respecto al mes anterior			respecto a igual mes del año anterior	
	c /estacionalidad	desestacionalizado	Tendencia -ciclo	Variación del Índice	Tendencia -ciclo
Ene-08	10,73%	6,55%	-0,70%	42,75%	-3,60%
Feb-08	15,50%	-12,39%	-0,78%	8,20%	-4,40%
Mar-08	-13,25%	-7,34%	-0,85%	-1,33%	-5,21%
Abr-08	-4,19%	7,78%	-0,93%	20,34%	-6,03%
May-08	10,76%	9,29%	-1,00%	28,68%	-6,85%
Jun-08	-16,11%	-14,24%	-1,06%	0,33%	-7,66%
Jul-08	9,21%	3,30%	-1,12%	4,83%	-8,46%
Ago-08	2,15%	-2,14%	-1,17%	5,86%	-9,23%
Sep-08	0,25%	-4,03%	-1,21%	1,94%	-9,97%
Oct-08	-12,19%	-11,43%	-1,23%	-18,49%	-10,66%
Nov-08	3,81%	3,07%	-1,25%	-13,24%	-11,29%
Dic-08	-46,40%	-30,25%	-1,25%	-46,03%	-11,85%
Ene-09	4,10%	0,17%	-1,23%	-49,26%	-12,32%
Feb-09	17,58%	-10,81%	-1,20%	-48,34%	-12,69%
Mar-09	0,18%	7,01%	-1,16%	-40,35%	-12,96%
Abr-09	-11,94%	-0,94%	-1,10%	-45,17%	-13,11%
May-09	-9,01%	-10,22%	-1,03%	-54,96%	-13,13%
Jun-09	10,83%	13,31%	-0,95%	-40,49%	-13,04%
Jul-09	5,26%	-0,44%	-0,86%	-42,64%	-12,82%
Ago-09	10,53%	5,89%	-0,77%	-37,94%	-12,47%
Sep-09	1,96%	-2,39%	-0,68%	-36,88%	-12,00%
Oct-09	-2,35%	-1,51%	-0,58%	-29,81%	-11,42%
Nov-09	7,88%	7,10%	-0,48%	-27,06%	-10,73%
Dic-09	-22,47%	0,90%	-0,38%	5,51%	-9,94%
Ene-10	0,79%	-3,02%	-0,28%	2,16%	-9,07%
Feb-10	40,35%	6,46%	-0,18%	21,94%	-8,14%
Mar-10	-8,95%	-2,75%	-0,09%	10,82%	-7,15%
Abr-10	-15,03%	-4,41%	0,00%	6,94%	-6,12%
May-10	-1,15%	-2,47%	0,08%	16,17%	-5,06%
Jun-10	4,20%	6,52%	0,16%	9,21%	-4,00%
Jul-10	14,68%	8,47%	0,23%	18,99%	-2,94%
Ago-10	3,38%	-0,96%	0,29%	11,29%	-1,90%
Sep-10	17,58%	12,6%	0,34%	28,34%	-0,90%
Oct-10	-3,70%	-2,87%	0,38%	26,57%	0,05%
Nov-10	1,76%	1,03%	0,41%	19,39%	0,95%
Dic-10	-16,53%	8,63%	0,43%	28,53%	1,77%
Ene-11	10,64%	6,46%	0,45%	41,10%	2,51%
Feb-11	28,77%	-2,32%	0,45%	29,45%	3,16%
Mar-11	-17,41%	-11,79%	0,46%	17,42%	3,73%
Abr-11	10,98%	24,85%	0,45%	53,37%	4,19%
May-11	-3,27%	-4,56%	0,44%	50,07%	4,57%
Jun-11	-12,67%	-10,71%	0,43%	25,79%	4,85%
Jul-11	8,61%	2,73%	0,42%	19,13%	5,05%
Ago-11	1,95%	-2,33%	0,40%	17,48%	5,17%
Sep-11	10,96%	6,22%	0,39%	10,87%	5,23%
Oct-11	-1,67%	-0,82%	0,37%	13,21%	5,22%
Nov-11	-0,26%	-0,98%	0,35%	10,96%	5,17%
Dic-11	-19,33%	4,99%	0,34%	7,24%	5,07%
Ene-12	-1,85%	-5,55%	0,33%	-4,86%	4,95%
Feb-12	7,67%	-18,32%	0,32%	-20,45%	4,81%
Mar-12	0,51%	7,35%	0,32%	-3,19%	4,67%
Abr-12	-30,80%	-22,15%	0,31%	-39,63%	4,53%

Fuente: Elaboración propia

<sup>2</sup> La desestacionalización de una serie es el procedimiento mediante el cual se obtiene una serie estadística libre de los efectos de la estacionalidad y la composición (pascuas, vacaciones, feriados, etcétera). La serie desestacionalizada puede verse afectada por ciertos efectos de carácter irregular tales como huelgas, paradas técnicas en el caso de la industria, cortes de luz, inundaciones,

La tendencia-ciclo es un indicador suave que elimina la influencia de los efectos irregulares anteriores, permitiendo así un análisis más claro de la coyuntura y el largo plazo.





Consejo Profesional  
de Ciencias Económicas  
de Córdoba





**Tabla 2. Índices de Demanda Laboral. Todas las categorías**

MES	TOTAL	SEGÚN GRADO DE CALIFICACIÓN					SEGÚN RAMA DE ACTIVIDAD								Micro emprendimientos
		No Calificado	Calificado				Serv. Profesionales	Servicios	Serv. domésticos	Comercio	Promoción y Venta	Administrativo	Industria	Otros	
			Total	No Profesional	Profesional										
				Total	Prof. En Cs. Ec.										
Ene-00	90,29	88,77	94,48	107,19	71,76	100,30	78,73	89,54	103,95	105,09	74,82	102,33	90,46	111,26	77,37
Feb-00	115,95	113,30	123,25	128,47	113,92	121,79	118,09	121,35	147,26	117,21	97,94	129,20	129,00	119,21	90,40
Mar-00	113,21	111,31	118,42	117,43	120,20	111,04	116,68	112,68	150,14	103,94	116,20	113,70	121,46	90,31	134,55
Abr-00	100,03	103,35	90,88	84,71	101,90	114,63	85,47	93,76	87,78	99,43	100,02	105,43	117,27	114,15	122,78
May-00	104,38	108,16	93,97	89,33	102,26	114,63	95,60	105,14	101,06	92,44	108,96	112,40	108,06	117,40	96,71
Jun-00	90,15	91,69	85,92	87,32	83,42	75,22	92,78	85,55	63,52	80,06	103,61	91,73	87,95	92,11	86,19
Jul-00	102,97	103,07	102,72	91,54	122,71	151,88	124,84	101,90	115,50	104,74	114,88	93,02	76,39	67,91	75,68
Ago-00	95,72	95,19	97,18	94,85	101,36	75,22	119,49	97,98	106,83	95,10	95,42	93,02	77,90	93,92	113,52
Sep-00	117,41	115,63	122,28	123,95	119,30	93,13	112,46	120,22	129,93	109,69	117,15	129,20	104,70	146,30	121,93
Oct-00	101,26	102,97	96,54	89,13	109,79	123,22	104,59	87,43	76,23	98,02	119,16	83,72	109,23	96,81	85,77
Nov-00	96,58	96,95	95,58	97,36	92,39	78,81	87,16	103,64	69,30	113,23	89,12	90,44	93,82	81,28	109,32
Dic-00	72,05	69,61	78,78	88,73	61,00	40,12	64,10	80,80	48,51	81,03	62,73	55,81	83,76	69,36	85,77
Ene-01	88,53	89,59	85,60	84,31	87,91	57,31	98,41	97,61	86,62	80,50	80,93	78,81	77,06	148,10	142,96
Feb-01	106,52	108,63	100,72	99,36	87,01	50,15	98,41	144,34	127,05	88,91	84,71	102,07	100,52	139,07	189,21
Mar-01	113,55	114,00	112,31	102,88	129,17	64,48	127,93	130,39	118,38	106,60	107,07	108,53	113,92	83,08	206,03
Abr-01	85,77	85,03	87,79	90,73	82,52	28,66	69,73	76,88	80,85	61,92	99,26	68,22	126,65	108,37	134,55
May-01	73,44	74,75	69,83	67,75	73,55	53,73	91,38	82,16	66,41	45,12	73,69	74,94	90,46	88,50	142,96
Jun-01	76,96	77,91	74,34	73,77	75,35	68,06	88,57	82,91	95,28	53,52	76,21	99,48	78,74	86,69	151,37
Jul-01	74,11	77,56	64,62	64,64	93,29	65,91	51,73	78,69	90,09	77,14	82,38	55,81	56,29	75,14	201,82
Ago-01	77,56	81,29	67,26	70,76	61,00	57,31	78,73	91,58	83,73	39,81	89,12	104,65	45,23	124,62	216,54
Sep-01	69,31	71,95	62,04	55,40	73,91	71,64	78,73	69,95	69,30	29,37	97,75	84,75	44,23	86,69	173,23
Oct-01	63,50	66,81	54,38	57,21	49,33	35,82	52,01	74,62	63,52	29,19	90,69	76,23	28,48	66,83	203,92
Nov-01	54,16	58,40	42,48	42,15	43,06	32,24	53,42	55,02	60,64	17,25	85,34	51,68	29,32	75,86	229,15
Dic-01	36,47	40,83	24,46	25,29	22,96	22,93	30,37	33,77	80,85	16,63	55,17	32,04	16,75	52,02	144,64
Ene-02	31,97	36,56	19,95	10,04	30,50	25,07	40,77	36,18	49,09	16,81	31,49	21,96	10,89	113,79	98,81
Feb-02	41,31	42,40	38,29	32,12	49,33	17,91	68,88	49,75	80,85	30,96	34,96	19,38	20,94	93,92	178,70
Mar-02	43,53	39,81	53,81	54,20	53,10	20,06	78,73	35,58	60,06	37,51	49,13	33,07	23,45	76,58	216,96
Abr-02	43,19	39,83	52,45	53,70	50,23	7,16	70,29	31,66	75,07	35,83	47,87	37,47	37,69	66,83	250,18
May-02	44,13	43,80	45,05	43,66	47,54	21,49	53,42	46,35	86,62	30,96	42,83	40,05	30,15	92,11	224,95

**Tabla 2 (continuación). Índices de Demanda Laboral. Todas las categorías**

MES	TOTAL	SEGÚN GRADO DE CALIFICACIÓN					SEGÚN RAMA DE ACTIVIDAD								Micro emprendimientos
		No Calificado	Calificado				Serv. Profesionales	Servicios	Serv. domésticos	Comercio	Promoción y Venta	Administrativo	Industria	Otros	
			Total	No Profesional	Profesional										
				Total	Prof. En Cs. Ec.										
Jun-02	47,51	44,57	55,61	50,59	48,80	28,66	69,73	40,10	83,16	37,86	54,16	26,87	34,18	91,03	213,59
Jul-02	53,30	52,56	55,35	53,70	58,30	46,57	68,88	47,48	138,59	42,90	55,42	25,84	40,21	104,76	231,25
Ago-02	64,70	64,24	65,97	66,24	60,10	25,07	77,32	58,04	127,05	53,52	63,30	64,60	61,15	102,95	176,59
Sep-02	70,61	70,64	68,48	51,39	78,22	42,99	80,97	57,89	92,40	55,55	67,52	63,05	89,79	153,16	183,32
Oct-02	75,41	72,77	82,70	81,30	85,21	64,48	104,03	53,14	124,16	61,04	72,74	80,10	111,41	104,76	203,92
Nov-02	81,67	70,20	113,27	122,95	95,98	25,07	111,06	74,24	129,93	92,89	69,60	40,05	84,60	124,62	248,07
Dic-02	70,41	65,60	83,67	93,54	66,02	37,25	49,48	75,07	120,12	84,57	47,87	66,15	85,77	88,14	200,14
Ene-03	74,99	67,51	95,58	101,87	84,32	50,15	66,07	79,52	135,71	74,75	39,05	86,56	134,02	90,31	151,37
Feb-03	101,12	83,63	149,32	158,08	133,65	103,88	127,93	128,13	225,22	82,27	51,33	122,74	137,37	113,79	170,29
Mar-03	109,42	94,47	150,60	152,16	147,82	65,91	181,07	115,47	249,47	104,03	60,46	65,12	152,79	171,94	290,96
Abr-03	99,32	95,78	109,09	92,34	139,03	78,81	70,29	95,72	190,57	98,64	84,71	77,52	157,48	88,50	201,82
May-03	101,89	96,83	115,85	105,39	134,55	85,97	111,06	94,59	193,46	102,17	74,95	65,89	175,90	111,98	182,90
Jun-03	107,16	101,85	121,77	110,00	142,80	71,64	111,34	102,51	198,65	120,66	85,40	67,18	152,79	93,92	176,59
Jul-03	111,41	107,34	122,61	115,42	135,45	78,81	118,09	94,97	199,23	144,64	90,06	78,81	143,24	90,31	145,06
Ago-03	120,73	104,09	166,56	169,82	157,87	108,90	192,31	124,51	196,34	126,33	74,82	110,59	177,58	95,36	190,05
Sep-03	127,17	119,49	148,35	140,52	162,36	132,54	158,86	112,30	153,03	171,18	82,51	83,98	207,73	104,76	124,04
Oct-03	137,72	128,01	164,44	183,17	130,96	100,30	129,33	136,80	202,12	186,66	82,19	78,81	241,24	90,31	166,08
Nov-03	132,11	123,25	156,52	165,41	140,65	103,16	119,21	137,48	164,00	182,59	80,37	63,05	205,72	131,49	142,96
Dic-03	112,61	117,39	161,54	167,61	150,70	114,63	116,68	139,44	181,91	152,16	74,32	63,31	252,13	110,17	206,03
Ene-04	128,63	94,96	145,78	152,06	89,70	64,48	32,33	111,93	150,14	126,94	59,20	74,94	269,72	70,44	147,16
Feb-04	171,94	138,76	263,36	303,91	190,88	160,48	111,34	214,36	256,40	166,31	88,43	133,33	372,58	117,04	178,28
Mar-04	165,65	128,72	267,42	316,66	179,40	164,78	101,22	203,88	225,22	160,12	91,95	111,11	355,16	140,88	203,92
Abr-04	131,89	90,64	245,53	282,03	180,30	125,37	68,88	173,73	187,68	143,75	62,67	49,10	289,82	101,14	182,90
May-04	166,05	128,30	270,06	160,48	200,21	160,48	122,59	202,30	152,45	158,88	110,85	127,13	301,55	164,72	267,41
Jun-04	153,57	119,61	247,14	260,46	223,35	186,27	112,46	184,28	153,03	172,06	105,18	64,60	280,61	111,98	220,74
Jul-04	155,03	117,04	259,69	297,09	192,85	143,28	106,84	184,66	170,36	186,36	102,03	56,85	287,31	77,66	185,00
Ago-04	173,73	128,76	297,60	331,21	237,52	154,75	133,83	205,92	217,13	190,02	102,28	101,29	341,76	125,71	198,46
Sept-04	176,28	132,92	295,74	336,73	222,45	200,60	143,39	200,87	135,71	199,93	105,18	73,64	400,39	97,53	197,62
Oct-04	195,12	130,54	373,03	431,58	268,38	249,31	105,72	253,55	143,21	236,73	92,96	74,42	440,93	117,04	183,32

**Tabla 2 (continuación). Índices de Demanda Laboral. Todas las categorías**

MES	TOTAL	SEGÚN GRADO DE CALIFICACIÓN					SEGÚN RAMA DE ACTIVIDAD								Micro empresarios
		No Calificado	Calificado				Serv. Profesionales	Servicios	Serv. domésticos	Comercio	Promoción y Venta	Adminis- trativo	Industria	Otros	
			Total	No Profesional	Profesional										
				Total	Prof. en Cs. Ec.										
Nov-04	216,73	147,29	408,05	464,20	307,67	218,51	102,62	285,28	190,57	286,62	86,92	77,52	500,07	93,92	216,54
Dic-04	157,08	110,61	285,12	331,72	201,82	207,76	82,94	196,34	129,93	222,93	52,59	67,18	368,56	83,08	134,55
Ene-05	175,44	116,90	336,73	394,65	233,22	246,45	82,10	226,72	170,93	227,17	56,94	60,98	455,00	78,03	129,50
Feb-05	265,23	156,40	565,08	523,42	639,56	805,97	309,28	354,25	303,18	272,02	74,95	114,99	665,08	169,78	136,65
Mar-05	197,96	151,96	324,70	329,71	314,85	325,71	98,40	219,71	236,77	288,39	60,15	147,29	462,38	119,21	187,11
Abr-05	205,33	117,50	447,30	466,21	413,51	290,15	80,13	272,85	193,46	233,98	56,68	83,98	569,59	169,78	229,15
May-05	209,03	131,57	423,75	458,08	358,80	249,31	87,72	278,58	265,64	246,63	55,68	68,22	572,94	134,38	243,87
Jun-05	193,39	129,42	388,42	427,57	318,43	243,58	71,70	282,65	205,00	215,41	78,10	77,52	504,26	83,08	153,47
Jul-05	202,93	140,44	375,09	388,62	350,90	280,84	87,72	305,71	196,34	269,99	63,74	81,65	410,11	176,28	198,46
Ago-05	195,22	138,88	350,44	364,34	325,61	243,58	22,49	278,12	251,20	295,91	46,92	64,60	454,84	46,96	176,59
Sep-05	215,27	155,70	379,40	397,46	347,14	236,42	43,58	294,33	262,75	320,24	57,63	74,94	505,10	74,05	201,82
Oct-05	217,94	158,85	380,76	376,58	388,22	306,63	42,74	323,50	237,92	330,14	58,45	46,51	473,10	70,80	201,82
Nov-05	240,47	176,37	417,06	439,11	377,63	376,12	54,83	319,95	268,53	375,53	62,98	89,15	558,70	72,25	182,90
Dic-05	224,01	152,66	420,60	490,30	296,01	182,69	101,22	307,14	251,20	359,60	50,39	58,14	445,62	162,55	206,03
Ene-06	179,21	131,01	312,02	352,49	239,68	214,93	33,74	259,58	207,89	262,56	52,65	54,78	382,63	83,80	122,78
Feb-06	245,69	165,16	467,58	511,38	389,30	437,01	42,17	407,39	352,26	332,62	55,74	85,27	510,12	54,18	132,45
Mar-06	236,95	171,35	417,70	439,61	377,63	379,70	25,30	368,57	334,94	332,18	45,35	81,40	554,52	65,02	182,90
Abr-06	201,63	148,29	348,58	358,11	331,53	315,22	34,86	293,05	254,09	281,31	61,97	57,88	460,37	63,58	164,82
May-06	216,90	139,70	429,61	464,20	367,77	304,48	89,97	321,84	219,44	261,85	41,57	86,56	559,54	140,88	203,92
Jun-06	201,56	124,39	414,16	435,60	375,84	286,57	102,62	299,60	233,88	248,14	63,30	74,94	422,17	142,69	145,06
Jul-06	220,82	147,17	423,75	468,12	344,45	283,70	73,10	351,84	267,95	297,94	49,63	82,69	451,65	114,15	186,69
Ago-06	228,55	134,21	488,50	559,55	361,49	411,94	113,87	353,14	291,63	276,45	46,92	125,32	467,40	216,74	281,71
Set-06	223,67	136,78	463,07	521,41	358,80	297,31	101,22	349,35	303,18	294,14	48,81	96,90	431,38	173,39	222,85
Oct-06	234,40	152,96	458,76	531,55	327,94	355,34	71,98	341,59	251,78	377,91	38,29	110,59	454,33	154,61	171,55
Nov-06	228,04	145,65	455,03	537,47	307,67	386,87	115,28	337,29	193,46	356,51	48,18	69,77	448,14	130,04	193,41
Dic-06	166,53	110,73	320,26	374,57	223,17	329,55	68,60	263,20	120,12	257,60	30,48	64,08	313,61	92,47	142,96
Ene-07	174,27	100,64	377,15	443,63	258,33	229,25	78,73	230,34	200,96	278,13	29,98	71,32	386,65	101,14	89,14
Feb-07	265,58	158,03	561,87	661,93	383,02	401,19	88,57	430,37	389,80	350,76	48,50	64,60	561,22	166,16	235,46

**Tabla 2 (continuación). Índices de Demanda Laboral. Todas las categorías**

MES	TOTAL	SEGÚN GRADO DE CALIFICACIÓN					SEGÚN RAMA DE ACTIVIDAD								Micro emprendimientos
		No Calificado	Calificado				Serv. Profesionales	Servicios	Serv. domésticos	Comercio	Promoción y Venta	Adminis trativo	Industria	Otros	
			Total	No Profesional	Profesional										
				Total	Prof. en Cs. Ec.										
Mar-07	252,64	149,04	538,05	615,26	400,06	476,42	111,06	425,10	323,39	303,43	52,59	69,77	540,28	137,27	317,45
Abr-07	198,47	129,14	389,51	420,34	334,40	372,54	116,96	327,72	180,17	210,90	37,03	142,64	423,51	167,61	398,60
May-07	205,59	132,45	407,08	440,11	348,03	447,76	130,74	340,31	219,44	181,79	38,73	126,61	532,70	205,59	132,45
Jun-07	221,18	142,26	438,62	471,73	379,43	522,99	88,57	345,58	282,96	201,70	45,98	113,70	626,55	117,40	376,31
Jul-07	231,18	154,65	442,03	474,14	385,35	426,99	139,46	387,41	263,33	240,27	47,87	112,66	539,44	92,47	359,92
Ago-07	233,87	166,33	419,95	456,17	353,42	447,76	60,45	399,47	317,61	279,10	35,58	121,45	522,69	101,14	449,89
Set-07	243,45	173,89	435,08	493,81	328,66	361,07	92,22	400,08	311,84	297,59	35,27	161,24	559,54	52,02	428,87
Oct-07	267,38	191,20	477,23	543,49	357,90	433,43	153,23	394,95	280,08	316,26	60,78	127,91	639,96	171,58	401,54
Nov-07	260,78	184,20	471,76	550,02	322,02	433,43	84,35	379,88	268,53	312,27	78,41	103,36	649,17	130,04	447,79
Dic-07	224,66	163,99	391,83	452,96	282,73	389,73	69,73	315,06	219,44	334,74	55,42	63,05	507,94	130,04	233,78
Ene-08	248,78	161,54	489,14	603,21	285,24	343,88	104,03	325,61	285,85	364,03	46,29	93,02	619,85	151,72	166,08
Feb-08	287,34	190,50	554,14	657,41	369,56	569,55	94,19	464,67	363,81	337,04	53,85	129,20	701,10	148,10	302,73
Mar-08	249,28	167,26	475,24	528,74	379,61	590,33	106,84	427,21	154,76	268,22	53,66	113,70	601,76	108,37	289,28
Abr-08	238,84	147,29	491,07	578,62	332,79	415,52	70,29	402,49	164,58	269,81	35,27	111,11	612,31	162,55	296,43
May-08	264,55	156,87	561,22	666,95	372,25	376,12	18,28	454,12	176,13	321,56	19,84	108,53	698,59	184,23	281,71
Jun-08	221,92	115,31	515,66	600,20	364,54	363,94	104,59	416,66	152,45	261,14	21,16	95,09	477,12	96,81	259
Jul-08	242,35	127,55	558,65	684,51	332,79	286,57	44,99	425,10	173,24	337,04	23,93	96,90	561,22	45,15	248,07
Ago-08	247,56	121,75	594,18	727,07	356,65	240,72	61,86	423,89	189,41	336,16	20,41	85,79	605,11	73,69	279,19
Sep-08	248,18	126,73	582,78	731,68	316,64	229,25	67,48	419,45	173,24	360,93	22,99	72,35	585,51	59,60	283,81
Oct-08	217,93	107,69	521,64	666,95	261,03	272,24	49,20	366,31	170,36	327,31	20,78	72,35	495,88	43,35	262,79
Nov-08	226,2	113,41	537,09	671,96	295,11	279,40	46,39	401,36	176,13	391,45	27,08	73,64	348,46	68,63	275,40
Dic-08	121,3	65,60	274,50	331,70	172,20	93,1	26,70	210,70	135,70	213,2	12,60	33,6	196,80	28,90	201,80
Ene-09	126,23	84,00	242,60	307,60	126,50	146,9	33,70	215,6	199,2	198,6	14,50	49,10	205,20	52,40	250,2
Feb-09	148,43	85,15	322,77	422,55	141,73	157,61	18,28	288,68	193,46	204,79	20,47	78,81	230,35	54,18	285,91
Mar-09	148,70	75,41	350,64	429,98	190,88	194,87	49,48	271,64	168,62	204,17	19,65	42,38	286,81	36,12	245,55
Abr-09	130,95	57,58	333,07	399,97	199,13	175,52	s/d	247,22	138,59	191,52	s/d	s/d	280,61	s/d	203,92
May-09	119,15	51,02	306,87	366,54	185,86	186,27	s/d	231,54	103,95	187,19	s/d	s/d	253,97	s/d	188,37
Jun-09	132,06	57,00	338,86	408,50	195,54	211,34	s/d	255,89	127,05	226,47	s/d	s/d	279,77	s/d	139,65
Jul-09	139,00	55,48	369,11	466,71	193,75	136,12	s/d	289,43	176,13	214,08	s/d	s/d	294,85	s/d	130,34

MES	TOTAL	SEGÚN GRADO DE CALIFICACIÓN					SEGÚN RAMA DE ACTIVIDAD								Micro emprendim ientos
		No Calificado	Calificado				Serv. Profesion ales	Servicios	Serv. doméstic os	Comercio	Promoción y Venta	Adminis trativo	Industria	Otros	
			Total	No Profesional	Profesional										
				Total	Prof. en Cs. Ec.										
Ago-09	153,64	62,51	404,70	514,29	207,39	154,75	s/d	285,51	173,24	245,22	s/d	s/d	381,96	s/d	163,14
Sep-09	156,65	65,18	408,69	518,90	210,79	207,76	s/d	278,50	135,71	265,83	s/d	s/d	394,53	s/d	163,98
Oct-09	152,97	80,01	353,98	434,59	209,00	200,60	s/d	269,08	129,93	233,10	s/d	s/d	345,94	s/d	128,24
Nov-09	165,02	105,22	329,78	334,83	317,90	309,49	s/d	245,41	164,00	249,11	s/d	s/d	363,87	s/d	122,78
Dic-09	127,95	81,06	257,12	282,03	210,79	139,70	s/d	162,05	127,05	187,54	s/d	s/d	326,68	s/d	96,71
Ene-10	128,96	78,86	266,97	307,93	193,03	143,28	s/d	200,19	152,45	174,45	s/d	s/d	284,80	s/d	102,59
Feb-10	180,99	88,89	434,75	481,77	347,14	225,67	s/d	270,21	219,44	180,91	s/d	s/d	495,04	s/d	161,88
Mar-10	164,80	79,54	399,68	430,58	340,86	282,99	s/d	249,86	205,00	176,93	s/d	s/d	430,55	s/d	163,98
Abr-10	140,03	71,48	328,88	352,79	283,45	232,84	s/d	214,43	144,37	145,08	s/d	s/d	366,89	s/d	168,19
May-10	138,42	65,69	338,79	346,07	324,35	174,81	s/d	206,52	129,36	148,62	s/d	s/d	393,35	s/d	190,05
Jun-10	144,23	74,64	335,96	345,27	317,54	197,01	s/d	225,74	135,71	164,98	s/d	s/d	379,45	s/d	174,49
Jul-10	165,40	82,58	393,56	413,52	357,90	182,69	s/d	244,21	155,92	200,37	s/d	s/d	454,84	s/d	206,03
Ago-10	170,98	97,55	373,29	376,58	358,80	292,30	s/d	261,99	221,75	227,53	s/d	s/d	415,47	s/d	245,55
Sept-10	201,05	119,49	425,49	435,10	400,06	265,07	s/d	278,88	199,23	298,12	s/d	s/d	480,80	s/d	237,56
Oct-10	193,61	116,05	407,27	428,37	368,13	263,64	S/d	308,72	140,90	297,59	s/d	s/d	422,84	s/d	260,69
Nov-10	197,02	121,59	404,83	417,53	376,74	250,75	S/d	305,26	193,46	345,01	s/d	s/d	400,39	s/d	220,74
Dic-10	164,45	108,16	319,55	345,27	269,10	207,76	s/d	212,55	144,37	313,16	s/d	s/d	323,33	s/d	163,98
Ene-11	181,95	114,37	368,14	404,68	300,67	226,39	s/d	242,70	184,79	300,85	s/d	s/d	400,73	s/d	198,46
Feb-11	234,30	136,31	504,26	546,50	423,38	368,96	s/d	389,30	222,33	317,14	s/d	s/d	555,35	s/d	227,05
Mar-11	193,50	105,00	437,33	463,66	403,65	282,99	s/d	304,13	129,93	243,72	s/d	s/d	500,07	s/d	208,13
Abr-11	214,76	119,37	477,55	476,25	475,41	386,87	s/d	309,03	170,36	303,43	s/d	s/d	547,82	s/d	180,80
May-11	207,73	110,73	474,98	446,14	523,85	390,45	s/d	328,62	187,68	231,33	s/d	s/d	554,52	s/d	174,49
Jun-11	181,42	103,84	395,17	375,88	426,97	325,97	s/d	292,44	187,68	238,85	s/d	s/d	430,55	s/d	170,29
Jul-11	197,03	120,07	409,07	387,82	444,19	369,82	s/d	294,86	217,13	265,74	s/d	s/d	509,28	s/d	196,78
Ago-11	200,87	114,00	440,23	436,10	446,70	304,48	s/d	319,58	196,34	247,25	s/d	s/d	469,08	s/d	151,37
Sep-11	222,90	131,29	475,30	464,20	490,66	236,42	s/d	336,54	213,67	312,27	s/d	s/d	566,24	s/d	166,08
Oct-11	219,18	133,15	456,19	479,36	412,62	343,88	s/d	331,03	230,99	300,77	s/d	s/d	493,87	s/d	198,46
Nov-11	218,61	137,71	441,51	459,18	406,34	250,75	s/d	313,55	158,81	395,43	s/d	s/d	474,94	s/d	210,23
Dic-11	176,36	130,47	302,82	334,23	245,78	193,43	s/d	262,67	167,47	364,47	s/d	s/d	302,39	s/d	136,65
Ene-12	173,11	126,11	302,49	366,95	187,29	123,22	s/d	265,01	194,03	352,08	s/d	s/d	257,99	s/d	141,28
Feb-12	186,39	103,14	415,77	491,80	279,86	197,01	s/d	320,33	228,10	318,47	s/d	s/d	294,85	s/d	117,73
Mar-12	187,33	73,82	500,08	583,14	350,73	225,67	s/d	358,39	268,53	260,97	s/d	s/d	400,39	s/d	111,42
Abr-12	129,64	62,70	314,08	345,27	258,33	163,34	s/d	241,19	150,14	167,02	s/d	s/d	332,37	s/d	163,14

Fuente: Elaboración propia.