

INDICADORES DE DEMANDA LABORAL EN CÓRDOBA

ABRIL 2011

COMISIÓN ASESORA DE ECONOMÍA

PRESIDENTE: CR. JUAN ITURRIA

VICEPRESIDENTE: CR. DIEGO GARCÍA

SECRETARIO: CR. SEBASTIÁN ROCHA

PROSECRETARIO: LIC. EC. GUILLERMO PIZARRO

- MIEMBROS:
- LIC. EC. MARY ACOSTA
 - LIC. EC. VÍCTOR PERALTA
 - LIC. EC. JOSÉ SIMONELLA
 - CR. RAMÓN MARASINI
 - CR. RUBÉN AGUIRRE
 - CR. JOSÉ LUIS GREGORIO
 - CR. MARIO NIEDFELD

INSTITUTO DE ECONOMÍA

INVESTIGADORA JEFA: LIC. EC. MARY ACOSTA

INVESTIGADOR: LIC. EC. VÍCTOR PERALTA

INVESTIGADORAS PASANTES: SRTA. M. ALEJANDRA ROSSI

SRTA. VALENTINA BULGARELLI

Resumen Ejecutivo

- En abril el **Índice de Demanda Laboral (IDL)** mostró un ascenso de **10,98%** tanto en el registro con estacionalidad, como en términos desestacionalizados.
- La **variación interanual** (abril 2011 respecto abril 2010) fue positiva en **53,37%**. Este resultado se explica por la suba en los pedidos tanto de **personal no calificado (66,99%)** como de **personal calificado (45,21%)**.
- En términos mensuales, el empleo **calificado** registró un ascenso de **9,20%** y el empleo **no calificado** presentó una variación positiva de **16,68%**. Dentro del primer grupo, la demanda de **profesionales** experimentó un aumento de **17,78%**, mientras que los pedidos de **no profesionales** se incrementaron en **4,98%**. Por otra parte, en lo que respecta a los **profesionales en ciencias económicas**, la demanda presentó una suba de **36,71%**.
- En el análisis sectorial y con respecto al mes de marzo, los rubros **comercio, industria** y **servicios** registraron un ascenso en su demanda laboral de **24,50%, 9,55%** y **1,61%**, respectivamente.
- En lo que respecta a la variación interanual, se observa un aumento en la demanda laboral de los tres sectores: **comercio**, con un incremento de **109,15%**, **industria** con una variación positiva de **49,32%** y **servicios** que registró un ascenso de **44,11%**.
- Al comparar los pedidos acumulados a abril 2011 respecto al mismo periodo del año 2010, se observa que la cantidad de empleos solicitados aumentó en **34,12%**.

Indicadores de Demanda Laboral en Córdoba

Este índice se elabora sobre el relevamiento de los avisos clasificados de los días domingo publicados en el diario local La Voz del Interior y utiliza como periodo base el promedio mensual del año 2000. De aquí en adelante, vale tener presente que se está hablando de índices y no de niveles (cantidades de pedidos de empleo realizadas en un momento del tiempo)¹.

El Índice de Demanda Laboral (IDL) de abril de 2011 se situó en **214,76** puntos, registrando un ascenso de **10,98%** con respecto al mes anterior. En relación al mismo mes del año pasado se verificó un aumento de **53,37%**.

Gráfico 1. Índice de Demanda Laboral

Base: Promedio mensual del año 2000 = 100

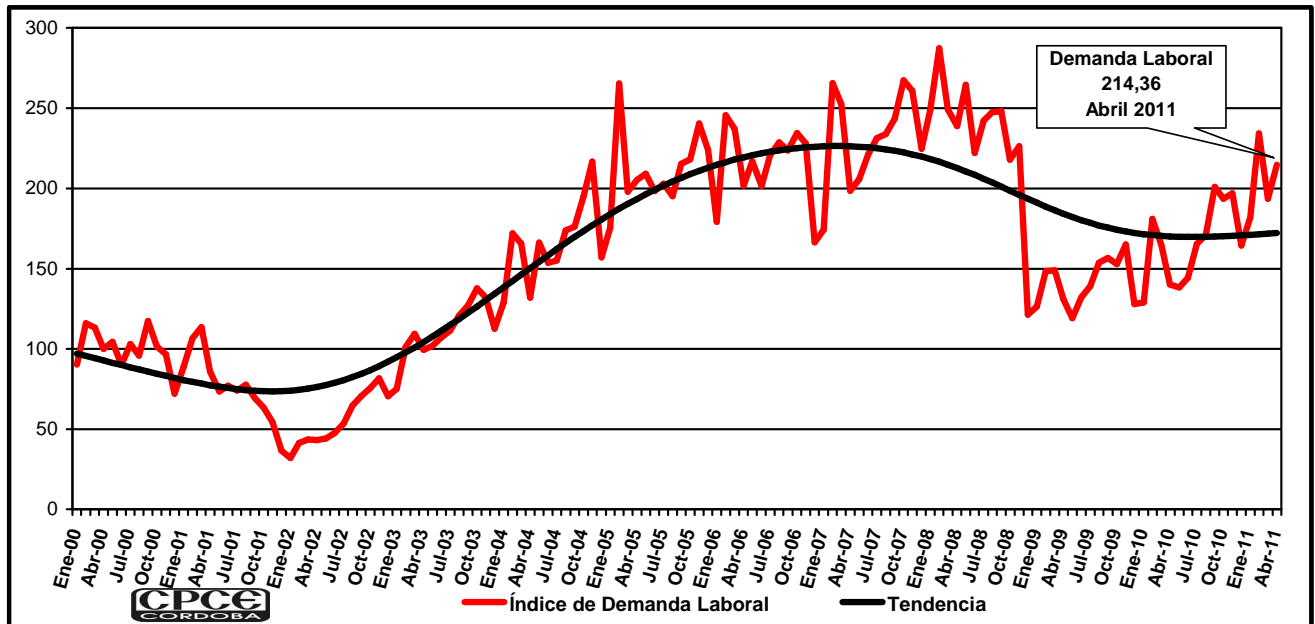

Fuente: Elaboración propia.

En lo que va del año 2011, la cantidad absoluta de pedidos es superior a aquella correspondiente a igual período en los años 2000-2005 y 2009-2010, sin embargo es inferior a los años 2006-2008. La variación interanual más importante sigue siendo 2003/2002 cuando llegó a **140,54%**, cifra ampliamente superior al **55,42%** y **41,10%**

¹ Un número índice muestra cuánto ha variado la cantidad que se mide (pedidos de empleo en este caso) respecto al año elegido como base. Generalmente, para simplificar el análisis, se realiza una transformación de modo tal que el valor del año base es 100 y así resulta más fácil realizar comparaciones entre diferentes periodos. Bajo este esquema se deben interpretar los resultados.

observados para los intervalos 2004/2003 y 2005/2004, respectivamente. La razón de esta importante diferencia (en cuanto a variaciones interanuales) se debe a que durante la crisis del año 2002 la demanda de empleo se desplomó en la economía, luego al comenzar la recuperación económica, creció vigorosamente, aunque a tasas decrecientes.

Al comparar el acumulado de pedidos de abril 2011 respecto a 2010, se observa que la cantidad de empleo solicitado aumentó **34,12%**, lo que en valores absolutos significa un incremento de **2.447** pedidos de empleo.

Tabla 1: Cantidad total de pedidos de empleo: Abril 2000-2011.

Periodo	Cantidad de Pedidos	Tasa de variación
2000	4.895	
2001	4.602	-5,99%
2002	1.867	-59,43%
2003	4.491	140,54%
2004	6.979	55,42%
2005	9.848	41,10%
2006	10.076	2,31%
2007	10.397	3,18%
2008	11.952	14,96%
2009	6.468	-45,88%
2010	7.174	10,91%
2011	9.621	34,12%

Fuente: elaboración propia, en base a relevamiento de la voz del interior. Año 2011.

Análisis por calificación

En lo que se refiere al **personal calificado**, en abril se registró una suba de **10,98%** respecto de marzo, alcanzando el índice un valor de **477,55** puntos. Mientras que con relación al mes de abril del año pasado el indicador presentó un aumento de **53,37%**.

La evolución mensual de la demanda de personal calificado se debe a un incremento tanto en la demanda de **profesionales (17,78%)**, como en la de **no profesionales (4,98%)**. Entre los primeros, la demanda de profesionales de ciencias económicas experimentó un aumento en términos mensuales de **36,71%**.

En lo que respecta al comportamiento anual de la demanda laboral, la variación fue positiva tanto para los **profesionales** como para los **no profesionales**, en **67,72%** y **34,99%**, respectivamente. En cuanto a los profesionales en ciencias económicas, este índice experimentó una variación positiva de **66,15%** si se lo compara con el mismo mes del año anterior.

En relación a los pedidos de personal **no calificado**, éstos registraron un ascenso en términos mensuales, de **16,68%**. El índice alcanzado en abril es de **119,37** puntos. Por otro lado, con respecto al mismo mes del año pasado, esta categoría presentó una variación positiva de **66,99%**.

Gráfico 2. Índices de demanda laboral según calificación.
Base Promedio mensual de 2000 = 100

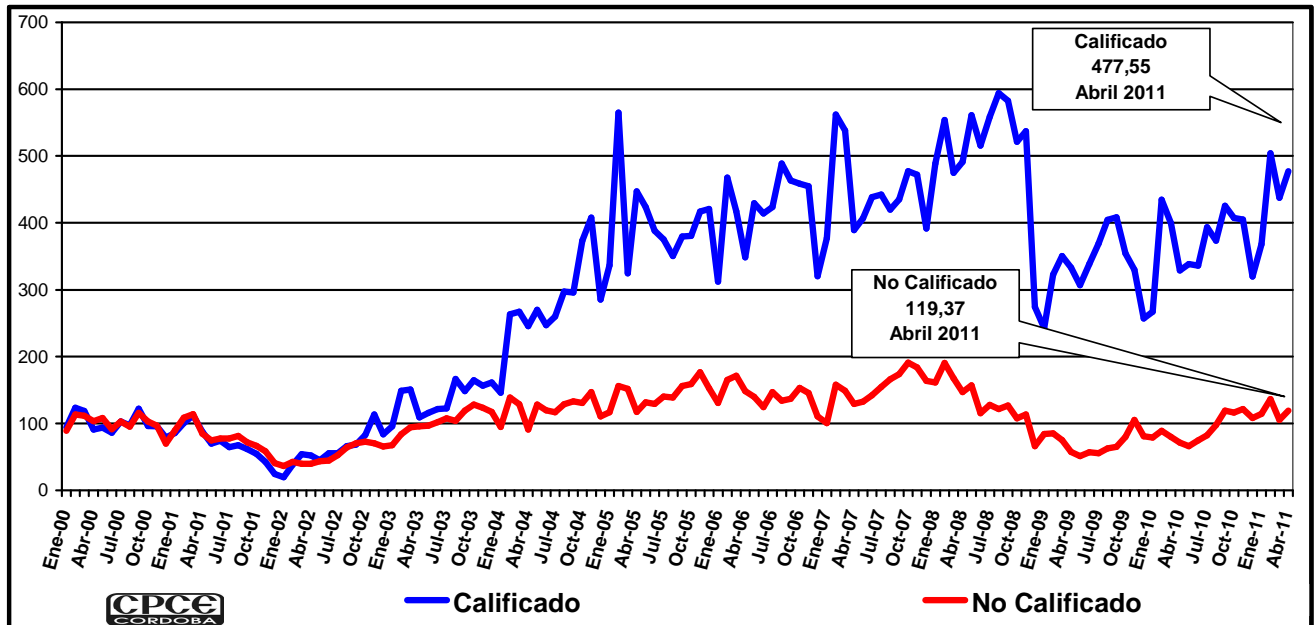

Fuente: Elaboración propia.

Análisis Sectorial

En abril los índices en **industria, servicios** y **comercio** registraron valores de **547,82, 309,03** y **303,43** puntos, respectivamente. Respecto al primer sector se observa una variación positiva de **9,55%** en relación al mes de marzo, mientras que en relación al mismo mes de 2010 se registró un ascenso de **49,32%**. Por otro lado, el rubro servicios presentó una variación mensual positiva de **1,61%**, y respecto a abril de 2010 registró una suba de **44,11%**. En el sector comercio se observó un incremento en términos mensuales de **24,50%**, y con relación al año pasado experimentó un importante aumento de **109,15%**.

Gráfico 3. Índices de demanda laboral sectorial.

Base Promedio mensual de 2000 = 100

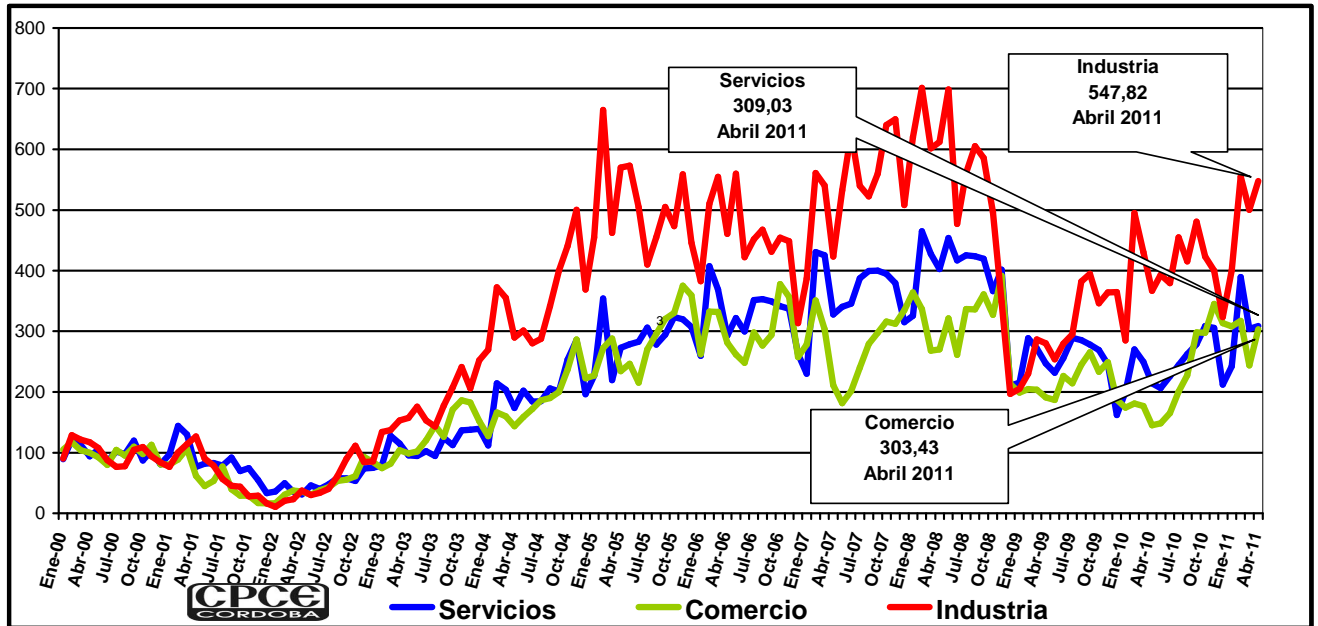

Fuente: Elaboración propia

APÉNDICE ESTADÍSTICO

Tabla 1. Variación del Índice de Demanda Laboral²

Período	Variación Porcentual del Indicador de Demanda Laboral				
	respecto al mes anterior			respecto a igual mes del año anterior	
	c /estacionalidad	desestacionalizado	Tendencia -ciclo	Variación del Índice	Tendencia -ciclo
Ene-07	4,65%	1,31%	0,12%	-2,75%	5,38%
Feb-07	52,39%	15,00%	0,06%	8,09%	4,63%
Mar-07	-4,87%	0,59%	0,00%	6,62%	3,89%
Abr-07	-21,44%	-9,60%	-0,06%	-1,56%	3,17%
May-07	3,58%	0,10%	-0,12%	-5,22%	2,45%
Jun-07	7,59%	10,69%	-0,18%	9,74%	1,73%
Jul-07	4,52%	-0,17%	-0,25%	4,69%	1,01%
Ago-07	1,16%	-1,48%	-0,32%	2,32%	0,29%
Sep-07	4,10%	0,50%	-0,39%	8,84%	-0,45%
Oct-07	9,83%	8,53%	-0,46%	14,07%	-1,19%
Nov-07	-2,47%	-1,58%	-0,54%	14,36%	-1,95%
Dic-07	-13,85%	8,87%	-0,62%	34,91%	-2,73%
Ene-08	10,73%	7,20%	-0,70%	42,75%	-3,52%
Feb-08	15,50%	-12,84%	-0,78%	8,20%	-4,33%
Mar-08	-13,25%	-8,27%	-0,86%	-1,33%	-5,15%
Abr-08	-4,19%	10,25%	-0,93%	20,34%	-5,98%
May-08	10,76%	7,04%	-1,00%	28,68%	-6,81%
Jun-08	-16,11%	-13,69%	-1,07%	0,33%	-7,64%
Jul-08	9,21%	4,31%	-1,13%	4,83%	-8,46%
Ago-08	2,15%	-0,52%	-1,18%	5,86%	-9,25%
Sep-08	0,25%	-3,21%	-1,23%	1,94%	-10,01%
Oct-08	-12,19%	-13,23%	-1,26%	-18,49%	-10,73%
Nov-08	3,81%	4,76%	-1,28%	-13,24%	-11,40%
Dic-08	-46,40%	-32,27%	-1,29%	-46,03%	-11,99%
Ene-09	4,10%	0,77%	-1,28%	-49,26%	-12,50%
Feb-09	17,58%	-11,27%	-1,25%	-48,34%	-12,92%
Mar-09	0,18%	5,93%	-1,22%	-40,35%	-13,24%
Abr-09	-11,94%	1,33%	-1,17%	-45,17%	-13,45%
May-09	-9,01%	-12,07%	-1,11%	-54,96%	-13,54%
Jun-09	10,83%	14,03%	-1,04%	-40,49%	-13,51%
Jul-09	5,26%	0,53%	-0,96%	-42,65%	-13,37%
Ago-09	10,53%	7,64%	-0,88%	-37,94%	-13,10%
Sep-09	1,96%	-1,56%	-0,80%	-36,88%	-12,73%
Oct-09	-2,35%	-3,51%	-0,71%	-29,81%	-12,24%
Nov-09	7,88%	8,86%	-0,62%	-27,06%	-11,66%
Dic-09	-22,47%	-2,02%	-0,54%	5,51%	-10,99%
Ene-10	0,79%	-2,92%	-0,45%	2,16%	-10,24%
Feb-10	40,35%	6,61%	-0,36%	21,94%	-9,43%
Mar-10	-8,95%	-4,69%	-0,28%	10,82%	-8,57%
Abr-10	-15,03%	-2,78%	-0,20%	6,94%	-7,67%
May-10	-1,15%	-3,58%	-0,13%	16,17%	-6,76%
Jun-10	4,20%	5,59%	-0,06%	9,21%	-5,83%
Jul-10	14,68%	9,49%	0,00%	18,99%	-4,91%
Ago-10	3,38%	-0,70%	0,05%	11,29%	-4,01%
Sep-10	17,58%	13,3%	0,10%	28,34%	-3,15%
Oct-10	-3,70%	-3,71%	0,13%	26,57%	-2,32%
Nov-10	1,76%	1,47%	0,16%	19,39%	-1,55%
Dic-10	-16,53%	9,36%	0,18%	28,53%	-0,85%
Ene-11	10,64%	-8,89%	0,19%	41,09%	-0,21%
Feb-11	28,77%	28,8%	0,20%	29,45%	0,36%
Mar-11	-17,41%	-17,41%	0,21%	17,42%	0,84%
Abr-11	10,98%	10,99%	0,21%	53,37%	1,26%

Fuente: Elaboración propia

² La desestacionalización de una serie es el procedimiento mediante el cual se obtiene una serie estadística libre de los efectos de la estacionalidad y la composición (pascuas, vacaciones, feriados, etcétera). La serie desestacionalizada puede verse afectada por ciertos efectos de carácter irregular tales como huelgas, paradas técnicas en el caso de la industria, cortes de luz, inundaciones,

La tendencia-ciclo es un indicador suave que elimina la influencia de los efectos irregulares anteriores, permitiendo así un análisis más claro de la coyuntura y el largo plazo.

Tabla A. Índices de Demanda Laboral. Todas las categorías

MES	TOTAL	SEGÚN GRADO DE CALIFICACIÓN					SEGÚN RAMA DE ACTIVIDAD								Micro emprendimientos
		No Calificado	Calificado				Serv. Profesionales	Servicios	Serv. domésticos	Comercio	Promoción y Venta	Administrativo	Industria	Otros	
			Total	No Profesional	Profesional										
				Total	Prof. En Cs. Ec.										
Ene-00	90,29	88,77	94,48	107,19	71,76	100,30	78,73	89,54	103,95	105,09	74,82	102,33	90,46	111,26	77,37
Feb-00	115,95	113,30	123,25	128,47	113,92	121,79	118,09	121,35	147,26	117,21	97,94	129,20	129,00	119,21	90,40
Mar-00	113,21	111,31	118,42	117,43	120,20	111,04	116,68	112,68	150,14	103,94	116,20	113,70	121,46	90,31	134,55
Abr-00	100,03	103,35	90,88	84,71	101,90	114,63	85,47	93,76	87,78	99,43	100,02	105,43	117,27	114,15	122,78
May-00	104,38	108,16	93,97	89,33	102,26	114,63	95,60	105,14	101,06	92,44	108,96	112,40	108,06	117,40	96,71
Jun-00	90,15	91,69	85,92	87,32	83,42	75,22	92,78	85,55	63,52	80,06	103,61	91,73	87,95	92,11	86,19
Jul-00	102,97	103,07	102,72	91,54	122,71	151,88	124,84	101,90	115,50	104,74	114,88	93,02	76,39	67,91	75,68
Ago-00	95,72	95,19	97,18	94,85	101,36	75,22	119,49	97,98	106,83	95,10	95,42	93,02	77,90	93,92	113,52
Sep-00	117,41	115,63	122,28	123,95	119,30	93,13	112,46	120,22	129,93	109,69	117,15	129,20	104,70	146,30	121,93
Oct-00	101,26	102,97	96,54	89,13	109,79	123,22	104,59	87,43	76,23	98,02	119,16	83,72	109,23	96,81	85,77
Nov-00	96,58	96,95	95,58	97,36	92,39	78,81	87,16	103,64	69,30	113,23	89,12	90,44	93,82	81,28	109,32
Dic-00	72,05	69,61	78,78	88,73	61,00	40,12	64,10	80,80	48,51	81,03	62,73	55,81	83,76	69,36	85,77
Ene-01	88,53	89,59	85,60	84,31	87,91	57,31	98,41	97,61	86,62	80,50	80,93	78,81	77,06	148,10	142,96
Feb-01	106,52	108,63	100,72	99,36	87,01	50,15	98,41	144,34	127,05	88,91	84,71	102,07	100,52	139,07	189,21
Mar-01	113,55	114,00	112,31	102,88	129,17	64,48	127,93	130,39	118,38	106,60	107,07	108,53	113,92	83,08	206,03
Abr-01	85,77	85,03	87,79	90,73	82,52	28,66	69,73	76,88	80,85	61,92	99,26	68,22	126,65	108,37	134,55
May-01	73,44	74,75	69,83	67,75	73,55	53,73	91,38	82,16	66,41	45,12	73,69	74,94	90,46	88,50	142,96
Jun-01	76,96	77,91	74,34	73,77	75,35	68,06	88,57	82,91	95,28	53,52	76,21	99,48	78,74	86,69	151,37
Jul-01	74,11	77,56	64,62	64,64	93,29	65,91	51,73	78,69	90,09	77,14	82,38	55,81	56,29	75,14	201,82
Ago-01	77,56	81,29	67,26	70,76	61,00	57,31	78,73	91,58	83,73	39,81	89,12	104,65	45,23	124,62	216,54
Sep-01	69,31	71,95	62,04	55,40	73,91	71,64	78,73	69,95	69,30	29,37	97,75	84,75	44,23	86,69	173,23
Oct-01	63,50	66,81	54,38	57,21	49,33	35,82	52,01	74,62	63,52	29,19	90,69	76,23	28,48	66,83	203,92

Fuente: Elaboración propia

Tabla A (continuación). Índices de Demanda Laboral. Todas las categorías

MES	TOTAL	SEGÚN GRADO DE CALIFICACIÓN					SEGÚN RAMA DE ACTIVIDAD								Micro emprendimientos
		No Calificado	Calificado				Serv. Profesionales	Servicios	Serv. domésticos	Comercio	Promoción y Venta	Administrativo	Industria	Otros	
			Total	No Profesional	Profesional										
				Total	Prof. En Cs. Ec.										
Nov-01	54,16	58,40	42,48	42,15	43,06	32,24	53,42	55,02	60,64	17,25	85,34	51,68	29,32	75,86	229,15
Dic-01	36,47	40,83	24,46	25,29	22,96	22,93	30,37	33,77	80,85	16,63	55,17	32,04	16,75	52,02	144,64
Ene-02	31,97	36,56	19,95	10,04	30,50	25,07	40,77	36,18	49,09	16,81	31,49	21,96	10,89	113,79	98,81
Feb-02	41,31	42,40	38,29	32,12	49,33	17,91	68,88	49,75	80,85	30,96	34,96	19,38	20,94	93,92	178,70
Mar-02	43,53	39,81	53,81	54,20	53,10	20,06	78,73	35,58	60,06	37,51	49,13	33,07	23,45	76,58	216,96
Abr-02	43,19	39,83	52,45	53,70	50,23	7,16	70,29	31,66	75,07	35,83	47,87	37,47	37,69	66,83	250,18
May-02	44,13	43,80	45,05	43,66	47,54	21,49	53,42	46,35	86,62	30,96	42,83	40,05	30,15	92,11	224,95
Jun-02	47,51	44,57	55,61	50,59	48,80	28,66	69,73	40,10	83,16	37,86	54,16	26,87	34,18	91,03	213,59
Jul-02	53,30	52,56	55,35	53,70	58,30	46,57	68,88	47,48	138,59	42,90	55,42	25,84	40,21	104,76	231,25
Ago-02	64,70	64,24	65,97	66,24	60,10	25,07	77,32	58,04	127,05	53,52	63,30	64,60	61,15	102,95	176,59
Sep-02	70,61	70,64	68,48	51,39	78,22	42,99	80,97	57,89	92,40	55,55	67,52	63,05	89,79	153,16	183,32
Oct-02	75,41	72,77	82,70	81,30	85,21	64,48	104,03	53,14	124,16	61,04	72,74	80,10	111,41	104,76	203,92
Nov-02	81,67	70,20	113,27	122,95	95,98	25,07	111,06	74,24	129,93	92,89	69,60	40,05	84,60	124,62	248,07
Dic-02	70,41	65,60	83,67	93,54	66,02	37,25	49,48	75,07	120,12	84,57	47,87	66,15	85,77	88,14	200,14
Ene-03	74,99	67,51	95,58	101,87	84,32	50,15	66,07	79,52	135,71	74,75	39,05	86,56	134,02	90,31	151,37
Feb-03	101,12	83,63	149,32	158,08	133,65	103,88	127,93	128,13	225,22	82,27	51,33	122,74	137,37	113,79	170,29
Mar-03	109,42	94,47	150,60	152,16	147,82	65,91	181,07	115,47	249,47	104,03	60,46	65,12	152,79	171,94	290,96
Abr-03	99,32	95,78	109,09	92,34	139,03	78,81	70,29	95,72	190,57	98,64	84,71	77,52	157,48	88,50	201,82
May-03	101,89	96,83	115,85	105,39	134,55	85,97	111,06	94,59	193,46	102,17	74,95	65,89	175,90	111,98	182,90
Jun-03	107,16	101,85	121,77	110,00	142,80	71,64	111,34	102,51	198,65	120,66	85,40	67,18	152,79	93,92	176,59
Jul-03	111,41	107,34	122,61	115,42	135,45	78,81	118,09	94,97	199,23	144,64	90,06	78,81	143,24	90,31	145,06
Ago-03	120,73	104,09	166,56	169,82	157,87	108,90	192,31	124,51	196,34	126,33	74,82	110,59	177,58	95,36	190,05

Fuente: Elaboración propia

Tabla A (continuación). Índices de Demanda Laboral. Todas las categorías

MES	TOTAL	SEGÚN GRADO DE CALIFICACIÓN					SEGÚN RAMA DE ACTIVIDAD								Micro emprendimientos
		No Calificado	Calificado				Serv. Profesionales	Servicios	Serv. domésticos	Comercio	Promoción y venta	Administrativo	Industria	Otros	
			Total	No Profesional	Profesional										
				Total	Prof. en Cs. Ec.										
Sep-03	127,17	119,49	148,35	140,52	162,36	132,54	158,86	112,30	153,03	171,18	82,51	83,98	207,73	104,76	124,04
Oct-03	137,72	128,01	164,44	183,17	130,96	100,30	129,33	136,80	202,12	186,66	82,19	78,81	241,24	90,31	166,08
Nov-03	132,11	123,25	156,52	165,41	140,65	103,16	119,21	137,48	164,00	182,59	80,37	63,05	205,72	131,49	142,96
Dic-03	112,61	117,39	161,54	167,61	150,70	114,63	116,68	139,44	181,91	152,16	74,32	63,31	252,13	110,17	206,03
Ene-04	128,63	94,96	145,78	152,06	89,70	64,48	32,33	111,93	150,14	126,94	59,20	74,94	269,72	70,44	147,16
Feb-04	171,94	138,76	263,36	303,91	190,88	160,48	111,34	214,36	256,40	166,31	88,43	133,33	372,58	117,04	178,28
Mar-04	165,65	128,72	267,42	316,66	179,40	164,78	101,22	203,88	225,22	160,12	91,95	111,11	355,16	140,88	203,92
Abr-04	131,89	90,64	245,53	282,03	180,30	125,37	68,88	173,73	187,68	143,75	62,67	49,10	289,82	101,14	182,90
May-04	166,05	128,30	270,06	160,48	200,21	160,48	122,59	202,30	152,45	158,88	110,85	127,13	301,55	164,72	267,41
Jun-04	153,57	119,61	247,14	260,46	223,35	186,27	112,46	184,28	153,03	172,06	105,18	64,60	280,61	111,98	220,74
Jul-04	155,03	117,04	259,69	297,09	192,85	143,28	106,84	184,66	170,36	186,36	102,03	56,85	287,31	77,66	185,00
Ago-04	173,73	128,76	297,60	331,21	237,52	154,75	133,83	205,92	217,13	190,02	102,28	101,29	341,76	125,71	198,46
Sept-04	176,28	132,92	295,74	336,73	222,45	200,60	143,39	200,87	135,71	199,93	105,18	73,64	400,39	97,53	197,62
Oct-04	195,12	130,54	373,03	431,58	268,38	249,31	105,72	253,55	143,21	236,73	92,96	74,42	440,93	117,04	183,32
Nov-04	216,73	147,29	408,05	464,20	307,67	218,51	102,62	285,28	190,57	286,62	86,92	77,52	500,07	93,92	216,54
Dic-04	157,08	110,61	285,12	331,72	201,82	207,76	82,94	196,34	129,93	222,93	52,59	67,18	368,56	83,08	134,55
Ene-05	175,44	116,90	336,73	394,65	233,22	246,45	82,10	226,72	170,93	227,17	56,94	60,98	455,00	78,03	129,50
Feb-05	265,23	156,40	565,08	523,42	639,56	805,97	309,28	354,25	303,18	272,02	74,95	114,99	665,08	169,78	136,65
Mar-05	197,96	151,96	324,70	329,71	314,85	325,71	98,40	219,71	236,77	288,39	60,15	147,29	462,38	119,21	187,11
Abr-05	205,33	117,50	447,30	466,21	413,51	290,15	80,13	272,85	193,46	233,98	56,68	83,98	569,59	169,78	229,15
May-05	209,03	131,57	423,75	458,08	358,80	249,31	87,72	278,58	265,64	246,63	55,68	68,22	572,94	134,38	243,87
Jun-05	193,39	129,42	388,42	427,57	318,43	243,58	71,70	282,65	205,00	215,41	78,10	77,52	504,26	83,08	153,47
Jul-05	202,93	140,44	375,09	388,62	350,90	280,84	87,72	305,71	196,34	269,99	63,74	81,65	410,11	176,28	198,46

Fuente: Elaboración propia

Tabla A (continuación). Índices de Demanda Laboral. Todas las categorías

MES	TOTAL	SEGÚN GRADO DE CALIFICACIÓN					SEGÚN RAMA DE ACTIVIDAD								Micro emprendimientos
		No Calificado	Calificado				Serv. Profesionales	Servicios	Serv. domésticos	Comercio	Promoción y Venta	Administrativo	Industria	Otros	
			Total	No Profesional	Profesional										
				Total	Prof. en Cs. Ec.										
Ago-05	195,22	138,88	350,44	364,34	325,61	243,58	22,49	278,12	251,20	295,91	46,92	64,60	454,84	46,96	176,59
Sep-05	215,27	155,70	379,40	397,46	347,14	236,42	43,58	294,33	262,75	320,24	57,63	74,94	505,10	74,05	201,82
Oct-05	217,94	158,85	380,76	376,58	388,22	306,63	42,74	323,50	237,92	330,14	58,45	46,51	473,10	70,80	201,82
Nov-05	240,47	176,37	417,06	439,11	377,63	376,12	54,83	319,95	268,53	375,53	62,98	89,15	558,70	72,25	182,90
Dic-05	224,01	152,66	420,60	490,30	296,01	182,69	101,22	307,14	251,20	359,60	50,39	58,14	445,62	162,55	206,03
Ene-06	179,21	131,01	312,02	352,49	239,68	214,93	33,74	259,58	207,89	262,56	52,65	54,78	382,63	83,80	122,78
Feb-06	245,69	165,16	467,58	511,38	389,30	437,01	42,17	407,39	352,26	332,62	55,74	85,27	510,12	54,18	132,45
Mar-06	236,95	171,35	417,70	439,61	377,63	379,70	25,30	368,57	334,94	332,18	45,35	81,40	554,52	65,02	182,90
Abr-06	201,63	148,29	348,58	358,11	331,53	315,22	34,86	293,05	254,09	281,31	61,97	57,88	460,37	63,58	164,82
May-06	216,90	139,70	429,61	464,20	367,77	304,48	89,97	321,84	219,44	261,85	41,57	86,56	559,54	140,88	203,92
Jun-06	201,56	124,39	414,16	435,60	375,84	286,57	102,62	299,60	233,88	248,14	63,30	74,94	422,17	142,69	145,06
Jul-06	220,82	147,17	423,75	468,12	344,45	283,70	73,10	351,84	267,95	297,94	49,63	82,69	451,65	114,15	186,69
Ago-06	228,55	134,21	488,50	559,55	361,49	411,94	113,87	353,14	291,63	276,45	46,92	125,32	467,40	216,74	281,71
Set-06	223,67	136,78	463,07	521,41	358,80	297,31	101,22	349,35	303,18	294,14	48,81	96,90	431,38	173,39	222,85
Oct-06	234,40	152,96	458,76	531,55	327,94	355,34	71,98	341,59	251,78	377,91	38,29	110,59	454,33	154,61	171,55
Nov-06	228,04	145,65	455,03	537,47	307,67	386,87	115,28	337,29	193,46	356,51	48,18	69,77	448,14	130,04	193,41
Dic-06	166,53	110,73	320,26	374,57	223,17	329,55	68,60	263,20	120,12	257,60	30,48	64,08	313,61	92,47	142,96
Ene-07	174,27	100,64	377,15	443,63	258,33	229,25	78,73	230,34	200,96	278,13	29,98	71,32	386,65	101,14	89,14
Feb-07	265,58	158,03	561,87	661,93	383,02	401,19	88,57	430,37	389,80	350,76	48,50	64,60	561,22	166,16	235,46
Mar-07	252,64	149,04	538,05	615,26	400,06	476,42	111,06	425,10	323,39	303,43	52,59	69,77	540,28	137,27	317,45
Abr-07	198,47	129,14	389,51	420,34	334,40	372,54	116,96	327,72	180,17	210,90	37,03	142,64	423,51	167,61	398,60
May-07	205,59	132,45	407,08	440,11	348,03	447,76	130,74	340,31	219,44	181,79	38,73	126,61	532,70	205,59	132,45
Jun-07	221,18	142,26	438,62	471,73	379,43	522,99	88,57	345,58	282,96	201,70	45,98	113,70	626,55	117,40	376,31

Fuente: Elaboración propia

Tabla A (continuación). Índices de Demanda Laboral. Todas las categorías

MES	TOTAL	SEGÚN GRADO DE CALIFICACIÓN					SEGÚN RAMA DE ACTIVIDAD								Micro emprendimientos
		No Calificado	Calificado				Serv. Profesionales	Servicios	Serv. domésticos	Comercio	Promoción y Venta	Administrativo	Industria	Otros	
			Total	No Profesional	Profesional										
				Total	Prof. en Cs. Ec.										
Jul-07	231,18	154,65	442,03	474,14	385,35	426,99	139,46	387,41	263,33	240,27	47,87	112,66	539,44	92,47	359,92
Ago-07	233,87	166,33	419,95	456,17	353,42	447,76	60,45	399,47	317,61	279,10	35,58	121,45	522,69	101,14	449,89
Set-07	243,45	173,89	435,08	493,81	328,66	361,07	92,22	400,08	311,84	297,59	35,27	161,24	559,54	52,02	428,87
Oct-07	267,38	191,20	477,23	543,49	357,90	433,43	153,23	394,95	280,08	316,26	60,78	127,91	639,96	171,58	401,54
Nov-07	260,78	184,20	471,76	550,02	322,02	433,43	84,35	379,88	268,53	312,27	78,41	103,36	649,17	130,04	447,79
Dic-07	224,66	163,99	391,83	452,96	282,73	389,73	69,73	315,06	219,44	334,74	55,42	63,05	507,94	130,04	233,78
Ene-08	248,78	161,54	489,14	603,21	285,24	343,88	104,03	325,61	285,85	364,03	46,29	93,02	619,85	151,72	166,08
Feb-08	287,34	190,50	554,14	657,41	369,56	569,55	94,19	464,67	363,81	337,04	53,85	129,20	701,10	148,10	302,73
Mar-08	249,28	167,26	475,24	528,74	379,61	590,33	106,84	427,21	154,76	268,22	53,66	113,70	601,76	108,37	289,28
Abr-08	238,84	147,29	491,07	578,62	332,79	415,52	70,29	402,49	164,58	269,81	35,27	111,11	612,31	162,55	296,43
May-08	264,55	156,87	561,22	666,95	372,25	376,12	18,28	454,12	176,13	321,56	19,84	108,53	698,59	184,23	281,71
Jun-08	221,92	115,31	515,66	600,20	364,54	363,94	104,59	416,66	152,45	261,14	21,16	95,09	477,12	96,81	259
Jul-08	242,35	127,55	558,65	684,51	332,79	286,57	44,99	425,10	173,24	337,04	23,93	96,90	561,22	45,15	248,07
Ago-08	247,56	121,75	594,18	727,07	356,65	240,72	61,86	423,89	189,41	336,16	20,41	85,79	605,11	73,69	279,19
Sep-08	248,18	126,73	582,78	731,68	316,64	229,25	67,48	419,45	173,24	360,93	22,99	72,35	585,51	59,60	283,81
Oct-08	217,93	107,69	521,64	666,95	261,03	272,24	49,20	366,31	170,36	327,31	20,78	72,35	495,88	43,35	262,79
Nov-08	226,2	113,41	537,09	671,96	295,11	279,40	46,39	401,36	176,13	391,45	27,08	73,64	348,46	68,63	275,40
Dic-08	121,3	65,60	274,50	331,70	172,20	93,1	26,70	210,70	135,70	213,2	12,60	33,6	196,80	28,90	201,80
Ene-09	126,23	84,00	242,60	307,60	126,50	146,9	33,70	215,6	199,2	198,6	14,50	49,10	205,20	52,40	250,2
Feb-09	148,43	85,15	322,77	422,55	141,73	157,61	18,28	288,68	193,46	204,79	20,47	78,81	230,35	54,18	285,91
Mar-09	148,70	75,41	350,64	429,98	190,88	194,87	49,48	271,64	168,62	204,17	19,65	42,38	286,81	36,12	245,55
Abr-09	130,95	57,58	333,07	399,97	199,13	175,52	s/d	247,22	138,59	191,52	s/d	s/d	280,61	s/d	203,92
May-09	119,15	51,02	306,87	366,54	185,86	186,27	s/d	231,54	103,95	187,19	s/d	s/d	253,97	s/d	188,37
Jun-09	132,06	57,00	338,86	408,50	195,54	211,34	s/d	255,89	127,05	226,47	s/d	s/d	279,77	s/d	139,65
Jul-09	139,00	55,48	369,11	466,71	193,75	136,12	s/d	289,43	176,13	214,08	s/d	s/d	294,85	s/d	130,34
Ago-09	153,64	62,51	404,70	514,29	207,39	154,75	s/d	285,51	173,24	245,22	s/d	s/d	381,96	s/d	163,14
Sep-09	156,65	65,18	408,69	518,90	210,79	207,76	s/d	278,50	135,71	265,83	s/d	s/d	394,53	s/d	163,98

Fuente: Elaboración propia.

Tabla A (continuación). Índices de Demanda Laboral. Todas las categorías

MES	TOTAL	SEGÚN GRADO DE CALIFICACIÓN					SEGÚN RAMA DE ACTIVIDAD								Micro emprendimientos
		No Calificado	Calificado				Serv. Profesionales	Servicios	Serv. domésticos	Comercio	Promoción y Venta	Administrativo	Industria	Otros	
			Total	No Profesional	Profesional										
				Total	Prof. en Cs. Ec.										
Oct-09	152,97	80,01	353,98	434,59	209,00	200,60	s/d	269,08	129,93	233,10	s/d	s/d	345,94	s/d	128,24
Nov-09	165,02	105,22	329,78	334,83	317,90	309,49	s/d	245,41	164,00	249,11	s/d	s/d	363,87	s/d	122,78
Dic-09	127,95	81,06	257,12	282,03	210,79	139,70	s/d	162,05	127,05	187,54	s/d	s/d	326,68	s/d	96,71
Ene-10	128,96	78,86	266,97	307,93	193,03	143,28	s/d	200,19	152,45	174,45	s/d	s/d	284,80	s/d	102,59
Feb-10	180,99	88,89	434,75	481,77	347,14	225,67	s/d	270,21	219,44	180,91	s/d	s/d	495,04	s/d	161,88
Mar-10	164,80	79,54	399,68	430,58	340,86	282,99	s/d	249,86	205,00	176,93	s/d	s/d	430,55	s/d	163,98
Abr-10	140,03	71,48	328,88	352,79	283,45	232,84	s/d	214,43	144,37	145,08	s/d	s/d	366,89	s/d	168,19
May-10	138,42	65,69	338,79	346,07	324,35	174,81	s/d	206,52	129,36	148,62	s/d	s/d	393,35	s/d	190,05
Jun-10	144,23	74,64	335,96	345,27	317,54	197,01	s/d	225,74	135,71	164,98	s/d	s/d	379,45	s/d	174,49
Jul-10	165,40	82,58	393,56	413,52	357,90	182,69	s/d	244,21	155,92	200,37	s/d	s/d	454,84	s/d	206,03
Ago-10	170,98	97,55	373,29	376,58	358,80	292,30	s/d	261,99	221,75	227,53	s/d	s/d	415,47	s/d	245,55
Sept-10	201,05	119,49	425,49	435,10	400,06	265,07	s/d	278,88	199,23	298,12	s/d	s/d	480,80	s/d	237,56
Oct-10	193,61	116,05	407,27	428,37	368,13	263,64	S/d	308,72	140,90	297,59	s/d	s/d	422,84	s/d	260,69
Nov-10	197,02	121,59	404,83	417,53	376,74	250,75	S/d	305,26	193,46	345,01	s/d	s/d	400,39	s/d	220,74
Dic-10	164,45	108,16	319,55	345,27	269,10	207,76	s/d	212,55	144,37	313,16	s/d	s/d	323,33	s/d	163,98
Ene-11	181,95	114,37	368,14	404,68	300,67	226,39	s/d	242,70	184,79	300,85	s/d	s/d	400,73	s/d	198,46
Feb-11	234,30	136,31	504,26	546,50	423,38	368,96	s/d	389,30	222,33	317,14	s/d	s/d	555,35	s/d	227,05
Mar-11	193,50	105,00	437,33	463,66	403,65	282,99	s/d	304,13	129,93	243,72	s/d	s/d	500,07	s/d	208,13
Abri-11	214,76	119,37	477,55	476,25	475,41	386,87	s/d	309,03	170,36	303,43	s/d	s/d	547,82	s/d	180,80

Fuente: Elaboración propia.